ఇతర రాష్ట్రాలు, ప్రపంచ దేశాల ముఖ్యమైన పరిణామాలు
సామాజిక, ఆర్థిక, రాజకీయ పుస్తక సమీక్షలు
ప్రతి ఆదివారం 'వార్త' మెయిన్‌లో ఒక పూర్తి పేజీ

తెలుగు జాతీయ దినపత్రిక
వార్త
epaper.vaartha.com WWW.VAARTHA.COM
తాడేపల్లిగూడెం fb.com/vaartha
PUBLISHED FROM TADEPALLIGUDEM, VIJAYAWADA, HYDERABAD, VISAKHAPATNAM, RAJAHMUNDRY, KADAPA, NIZAMABAD, ONGOLE, WARANGAL, TIRUPATHI, ANANTAPUR, KURNOOL, KARIMNAGAR, MAHABUBNAGAR, KHAMMAM, NELLORE, NALGONDA, GUNTUR, SRIKAKULAM
13-7-2023 గురువారం సంపుటి : 29 సంచిక : 163, పేజీలు : 10+4 వెల : 6.50

ఫ్రాన్స్ 'నేషనల్ డే' వేడుకలకు ప్రధాని మోడీ

ప్రపంచ వేద విజ్ఞాన కేంద్రంగా ఎస్‌కెయు 5లో

అధికారంలోకి వచ్చాక సంపద సృష్టిస్తాం సంక్షేమం సాధిస్తాం..

రాష్ట్రానికి విభజన నష్టం కంటే వైఎస్సార్సీతో జరిగిన నష్టం ఎక్కువ

జల్లికట్టుకోసం తమిళనాడు ఏకమైంది రాష్ట్రంకోసం మనం కాలేమా?

రాష్ట్రాన్ని మళ్లీ గాడిన పెడతా..

మీడియాతో ఇష్టాగోష్టిలో మాజీ సిఎం చంద్రబాబు

అమరావతి, జులై 12, ప్రభాతవార్త ప్రతినిధి: రాష్ట్ర విభజన సమయంలో ప్రజలు బాధను అనుభవించారి, రాష్ట్రం కూడ నష్టపోయిందని, కానీ రాష్ట్రానికి విభజనతో జరిగిన నష్టం కంటే వైఎస్సార్సీ పాలనలోనే ఎక్కువ నష్టం జరిగిందని టిడిపి అధినేతచంద్రబాబునాయుడు అన్నారు. సిఎం జగన్ మూర్ఖపు నిర్ణయాలకు రాష్ట్రం బలైందని ఆయన ఆవేదన వ్యక్తం చేశారు.. జగన్ తన అసమర్థతతో పోలవరంను, కక్షతో అమరావతిని నాశనం చేశారని అన్నారు.. దీని వల్ల అంతిమంగా నష్టపోయింది రాష్ట్రం, ప్రజలే అన్నారు.. బుధవారం ఉండవల్లిలోని తన నివాసంలో మీడియా ప్రతినిధులతో చంద్రబాబు చిట్‌చాట్ చేశారు. రాష్ట్రంలోని ప్రస్తుత పరిస్థితులు, పాలనా పరమైన వ్యవహారాలు, ప్రజల సమస్యలు, టిడిపి నిర్వహించబోయే కార్యక్రమాలపై తన ఆలోచనలను పంచుకున్నారు..

మహిళ జీవితాలు మార్చేలా మహాశక్తి':
మహానాడులో భవిష్యత్‌కు గ్యారెంటీ కార్యక్రమంలో భాగంగా ప్రకటించిన పథకాలను మరింతగా ప్రజల్లో తీసుకెళ్లనున్నట్టు తెలిపారు. ఇప్పటికే బస్సు యాత్ర నడుస్తోందని, మహిళలకు ప్రకటించిన పథకాలపై ప్రత్యేకంగా ప్రచార కార్యక్రమం ఉంటుందని తెలిపారు. ఈనెల14న పార్టీకార్యాలయంలో మహాశక్తి కార్యక్రమంపై ప్రచార కార్యక్రమాన్ని ప్రారంభిస్తామని చంద్రబాబు తెలిపారు.. బస్సులు, కార్లు ద్వారా మహిళా నేతలు, కార్యకర్తలు రాష్ట్రవ్యాప్తంగా 50 రోజులపాటు పర్యటనలు చేస్తారని అన్నారు. ఇందులో భాగంగా వేలాది గ్రామాల్లో డోర్‌టుడోర్ ప్రచారం ఉంటుందని అన్నారు. అన్ని అంశాలు చర్చించి మహిళలకు సంబంధించిన 'తల్లికి వందనం', 'మూడు గ్యాస్ సిలెండర్లు ఉచితం', 'ఆడబిడ్డ పథకం కింద నెలకు రూ.1500, ఉచిత బస్సు ప్రయాణం కార్యక్రమాలు ప్రకటించినట్టు ≫6

ఎన్నికలు వస్తున్నాయి..

సిద్ధంకండి: సిఎం

విజయవాడ,జులై12 ప్రభాతవార్తప్రతినిధి: రాష్ట్రంలో మరో తొమ్మిదినెలల్లో ఎన్నికలు వస్తున్నాయని,సిద్ధపడాలని సిఎం జగన్ స్పష్టం చేసారు.బుధవారం మంత్రి మండలి సమావేశం తరువాత ఆయన మంత్రులతో మాట్లాడుతూ జగన్న సురక్షణను గమనించాలన్నారు.రాష్ట్రంలో నిర్దేశిత షేడ్యూల్ మేరకు ఎన్నికలు జరుగుతాయన్నారు.మన లక్ష్యం 175/175 ఇందుకుఅనుగుణంగా వ్యూహాత్మకంగా ముందుకు వెళ్లాలన్నారు.ఎన్నికలకు ఇంకా మిగిలి ఉన్నది తొమ్మిది నెలలేనన్నారు.ఈ తొమ్మిది నెలలు మనం కష్టపడితే మన అనుకున్న లక్ష్యాలకుఅనుగుణంగా పూర్తిస్థాయి గెలుపు మన దేనన్నారు. ఉద్యోగుల వేతనాల సవరణ కోసం కమిటీ వేసామన్నారు. లంక భూములు, అసైన్డ్ ≫2

లంక భూములపై హక్కు సాగుదారులకే

- కేబినెట్ సమావేశంలో నిర్ణయం
- అమరావతి ఆర్-5 జోన్‌లో 47 వేల ఇళ్లు
- వర్సిటీ అధ్యాపకుల రిటైర్మెంట్ 65కు పెంపు
- గండికోట రిజర్వాయర్ నిర్వాసితులకు ప్యాకేజి
- శ్రీసిటీలో కోకోబటర్, పౌడర్ ఫ్యాక్టరీ నిర్మాణం

విజయవాడ,జులై12, ప్రభాతవార్తప్రతినిధి: భూమిలేని నిరుపేదలకు అసైన్డ్‌ల్యాండులు, లంక భూములను వాటి సాగుదారులకే కేటాయింపుకు మంత్రి మండలి సమావేశం కీలక నిర్ణయం తీసుకుంది.కృష్ణా,గోదావరి లంకభూముల్లో ఇప్పటికే వాటిని సాగు చేసుకుంటున్న రైతులకు వాటిపై హక్కు కల్పించింది. రాష్ట్ర ముఖ్యమంత్రి వైఎస్ జగన్మోహనరెడ్డి అధ్యక్షతన సచివాలయంలోని కేబినేట్ సమావేశ మందిరంలో మంత్రిమండలి భేటీ జరిగింది. సిఆర్‌డిఎ పరిధిలోని ఆర్-5 జోన్‌లో 47వేల ఇళ్ల నిర్మాణాలకు మంత్రి మండలి ఆమోదం తెలిపింది. మొత్తం 55 అంశాలు అజెండా మంత్రి మండలి సమావేశం జరిగింది.ఆయా అంశాలపై మంత్రిమండలి క్షుణంగా చర్చింది. మొత్తం 63,191,84 ఎకరాల అసైన్డ్‌మెంట్ ల్యాండ్స్, లంకభూముల విషయంలో 66,111 మందికి పూర్తి హక్కులు కేటాయిస్తూ కేబినెట్ తీసుకున్న నిర్ణయం తీసుకుంది.ఈ ప్రతిపాదనపై సిఎం జగన్ మాట్లాడుతూ లంకభూముల సాగుదారులకు పట్టాలు అందిస్తామన్న మన మాటను నిలుపుకుంటున్నామన్నారు. అసైన్డ్ భూములకు సంబంధించి మనం గతంలోఇచ్చిన వాగ్దానాలకు అనుగుణంగానే చర్యలు తీసుకుంటున్నామన్నారు. లంక భూముల సాగుదారులకు పట్టాలను అందించే కార్యక్రమాన్ని త్వరలో అమలు చేస్తామన్నారు.లంకభూములకు సంబంధించి రెవెన్యూ యంత్రాంగం 9,062.39 ఎకరాలకు సంబంధించిన 19,176 దరఖాస్తులను అర్హమైనవిగా గుర్తించింది.ఎ-కేటగిరిలో 475.93 ఎకరాలను,1,178 మందికి, బి.- కేటగిరిలో 848.22 ఎకరాలను 2,333 మందికి,సీ- కేటగిరిలో 7,73,25 ఎకరాలు 15,665 మందికి ఇవ్వాలని నిర్ణయించారు.

ఈ భూములకు జిల్లా కలెక్టర్ సంతకంతో పట్టాలు ఇస్తారు.లంకభూముల పంపిణీలో అత్యధికంగా కృష్ణాజిల్లాలో 3,570 ఎకరాలకు సంబంధించి 6,257 మందికి పట్టాలు ఇవ్వనున్నారు.రైతుల ప్రయోజనాలను దృష్టిలో ఉంచుకుని ప్రభుత్వం లంకభూములకు పట్టాలను అందజేస్తోందని సిఎం జగన్ గతంలోనే స్పష్టం చేసారు.ఈ వారంలో మంత్రి మండలి సమావేశం సిఎం జగన్ అధ్యక్షతన జరుగుతుంది,ఈ సమావేశంలో లంకభూములను సాగు చేసుకుంటున్న రైతులకు పట్టాలు ఇచ్చే దిశలో ప్రతిపాదన ప్రవేశపెట్టి తీర్మానం చేస్తారు.త్వరలో లంకభూములకు సంబంధించి రైతులకు పట్టాలనుఇచ్చే కార్యక్రమాన్ని సిఎం జగన్ చేపడతారు.
లంక భూములసాగుదారులకు గతంలో మనం ఏమైతే హక్కులు ≫2

వలంటీర్ల జీతం రోజుకు 164 రూపాయలా?

వారి పరిస్థితిపై విచారం వ్యక్తం చేసిన పవన్

వలంటీర్లలో కొందరు ఇళ్లలో రెక్కీ చేస్తున్నారు

లొంగకపోతే పథకాలు ఆపేస్తామని బెదిరిస్తున్నారు

తాడేపల్లిగూడెం బహిరంగసభలో జనసేనాని

తాడేపల్లిగూడెం, జులై12,ప్రభాతవార్త: జనసేన అధినేత పవన్ కళ్యాణ్ వలంటీర్లను వదలలేదు. వారాహి విజయ యాత్ర రెండో విడతలో భాగంగా పశ్చిమగోదావరి జిల్లా తాడేపల్లిగూడెం ఎస్.వి.ఆర్. సర్కిల్‌లో బుధవారం రాత్రి జరిగిన బహిరంగ సభలో వారాహి వాహనంపైనుంచి పవన్ ప్రసంగించారు. వలంటీర్‌కు ప్రభుత్వం ఇచ్చే ఒక రోజు జీతం 164 రూపాయలు 38 పైసలు బూమ్ బూమ్‌కు ఎక్కువ...ఆంధ్రా గోల్డ్‌కు తక్కువ... అంటూ మద్యం ధరలతో పోల్చి చెప్పారు. వలంటీర్లు తనకు సోదర సమానులని అన్నదమ్ములు, అక్కా చెల్లెలు లాంటివారు, ఇపుడు వస్తున్న రూ.5 వేలకు మరో రూ.5 వేలు వేసి ఇచ్చే మనసున్న వాడిని...అంటూనే మరోవైపు వలంటీర్లలో పుచ్చులు, కుళ్లిపోయిన వ్యక్తులు, క్రిమినల్స్ ఉన్నారంటూ తీవ్ర స్థాయిలో విమర్శించారు. వలంటీర్లు అనే గద్దల కాళ్లు కింద జనం కోడి పిల్లల్లా నలిగిపోతున్నారని పేర్కొన్నారు. ఏ వలంటీరు అయినా ఇబ్బంది పెడితే పోలీస్ స్టేషన్‌కు వెళ్లండి, జనసేనను ఆశ్రయించండి అంటూ పిలుపు ఇచ్చారు. వలంటీర్లు ఇళ్లలో రెక్కీ చేస్తున్నారంటూ పవన్ తీవ్రమైన వ్యాఖ్యలు చేసారు. ఒంటరి ఆడ పిల్లలను టార్గెట్ చేస్తున్నారని, పెద్దలు ఇంట్లో లేని సమయంలో వెళ్లి వాళ్లను లొంగదీసుకుంటున్నారని, లొంగకపోతే పథకాలు ఆపేస్తామని బెదిరిస్తున్నారని వాలంటీర్లనుద్దేశించి పవన్ తీవ్రమైన ఆరోపణలు చేసారు. తిరుపతిలో ఎర్ర చందనం స్మగ్లింగ్, గుంటూరులో రౌడీయిజం, మద్యం అక్రమ రవాణా వంటి కేసుల్లో వలంటీర్లు పట్టుబడ్డారని ఉదహరించారు. జగన్ మాట్లాడితే నేను హైదరాబాద్‌లో ఉంటున్నానంటాడు, మరి వలంటీర్లు ద్వారా సేకరించిన ఈ రాష్ట్ర ప్రజల మొత్తందేటా హైదరాబాద్ నానక్ ≫2

తాడేపల్లిగూడెం బహిరంగ సభలో ప్రసంగిస్తున్న జనసేన అధినేత పవన్

ఎపి పిఆర్సీ చైర్మన్‌గా మన్మోహన్‌సింగ్

విజయవాడ,జులై12, ప్రభాతవార్తప్రతినిధి: ఎపి ప్రభుత్వ ఉద్యోగుల వేతన సవరణకు 12వ పీఆర్సీని నియమిస్తూ రాష్ట్ర ప్రభుత్వం కీలక ఉత్తర్వులు జారీ చేసింది. ప్రభుత్వం ఇటీవల ఉద్యోగులకు 12వ పేస్కేలు సవరణకు సంబంధించి కమిటీని నియమిస్తామని వాగ్దానం చేసింది.ఈ నేపథ్యంలో ప్రభుత్వ ఉద్యోగుల వేతన సవరణకు 12వ పీఆర్సీని నియమిస్తూ ఉత్తర్వులు జారీ చేసింది.

ఈ కమిటీకి చైర్మన్‌గా విశ్రాంత ఐఎఎస్ అధికారి మన్మోహన్‌సింగ్‌ను నియమిం చింది. ఏడాదిలోగా పీఆర్సీసీ వివిధ అంశాలపై అధ్యయనం చేసి నివేదిక ఇవ్వాలని రాష్ట్ర ప్రభుత్వ ఉత్తర్వుల్లో పేర్కొంది, వివిధ ప్రభుత్వశాఖలు, కేటగిరిలకు చెందిన ఉద్యోగులందరి వివరాలు, వారికి సంబంధించిన అంశాలతో పాటు స్థానికంగా ఉన్న పరిస్థితులు, కరువు భత్యంపై అధ్యయనం చేసిన తరువాత సిఫార్సులు చేయాలని పీఆర్సీకి ప్రభుత్వం సూచించింది.

ఉద్యోగుల వేతనాల పెంపు ఇతర సదుపాయాల కల్పన తదితరంశాలపై పీఆర్సీ పరిశీలన చేస్తుంది.12వ పీఆర్సీని ఏర్పాటు చేయాలని ప్రభుత్వ ఉద్యోగులు ఆందోళన చేసారు.ఈ క్రమంలో వారిని మంత్రుల కమిటీ ద్వారా చర్చలకు పిలిచిన ప్రభుత్వం పీఆర్సీ ఏర్పాటుకు అంగీకరించింది.ఈ కమిటీకి సంబంధించిన పలు వివరాలను ప్రభుత్వం ప్రకటించాల్సి ఉంది.

అందించేందుకు కేంద్రం వ్యూహం

మిగులు రాష్ట్రాలు ఎపి, కర్ణాటక, మహారాష్ట్ర నుంచి కొనుగోలు చేసి ఇతర రాష్ట్రాలకు సరఫరా

కొన్ని రాష్ట్రాల్లో రూ. 250 దాటిన ధర

తక్కువ ధరకే టమాటా!

న్యూఢిల్లీ, జులై 12: దేశవ్యాప్తంగా టమాటా ధరలు మండిపోతున్నాయి. అన్ని రాష్ట్రాల్లో దాదాపు కిలో టమాటా ధర రూ.150 నుంచి రూ.200 పలుకుతోంది. కొన్ని ప్రాంతాల్లో అయితే రూ. 250 కంటే అధిక ధరకు టమాటాను విక్రయిస్తున్నారు. అయితే ఇటీవల భారీగా పెరిగిన చికెన్ ధరలు, నేల చూపులు చూడటంతో కిలో చికెన్ రూ.150 నుంచి రూ.180 మధ్య అమ్ముతున్నారు. దీంతో చికెన్ కన్నా టమాటానే ఎక్కువ ధర ఉందని నెటిజన్లు ట్రోల్స్ చేస్తున్నారు. అటు ప్రతిపక్షాల నుంచి కూడా కేంద్ర ప్రభుత్వంపై తీవ్ర విమర్శలు వెల్లువెత్తుతున్నాయి. టమాటా ధరలను కేంద్రంలోని మోడీ ప్రభుత్వం నియంత్రించలేకపోతోందని ఆరోపణలు వినిపిస్తున్నాయి. ఈ నేపథ్యంలోనే కేంద్ర ప్రభుత్వం, టమాటా ధరలను తగ్గించి అందరికి అందుబాటులో ఉండేలా చర్యలు చేపడుతోంది. అయితే ఈ టమాటా పంటను ప్రభుత్వం అధిక సంఖ్యలో సేకరించి సబ్సిడీ మీద వినియోగదారులకు అందించాలని కేంద్రం నిర్ణయం తీసు ≫2

ప్రయోగానికి సిద్ధంగా ఉన్న ఎల్‌విఎం3-ఎం4 రాకెట్

'చంద్రయాన్'కు కౌంట్‌డౌన్

రేపే ముహూర్తం, షార్‌లో తుది ఏర్పాట్లు

పర్యవేక్షిస్తున్న ఇస్రో చైర్మన్ సోమనాథ్

శ్రీహరికోట (తడ), జులై 12 ప్రభాతవార్త: చంద్రయాన్-3 ఉపగ్రహం చంద్రుని వైపు దూసుకెళ్లే సమయందగ్గరపడింది. శుక్రవారం మధ్యాహ్నం 2.35 గంటలకు తిరుపతి జిల్లా శ్రీహరికోటలోని సతీష్‌ధవన్ అంతరిక్ష కేంద్రం నుంచి ఈ ఉపగ్రహాన్ని ప్రయోగిస్తున్నారు. ఇక్కడి సెకండ్ లాంచ్ ప్యాడ్‌పై ఎల్‌విఎం3-ఎం4 రాకెట్ ద్వారా ఈ ఉపగ్రహాన్ని అంతరిక్షంలో ప్రవేశపెట్టనున్నారు. ఇందుకు సంబంధించి గురువారం మధ్యాహ్నం 2.35 గంటలకు కౌంట్‌డౌన్ ప్రారంభం కానుంది. ఈ కౌంట్‌డౌన్‌లో అన్ని ఎలక్ట్రికల్, ఎలక్ట్రానిక్స్ వ్యవస్థలను సరిచూసుకొని ఇంధనాన్ని నింపే ప్రక్రియ కొనసాగిస్తారు. ద్రవ ఇంధన దశ, అతి శీతల క్రయో ఇంధన దశను నింపడం ముగించి రాకెట్‌ను ప్రయోగానికి సిద్ధం చేస్తారు.

ఇందుకు సంబంధించి శాస్త్రవేత్తలు షార్‌లో ఎంఆర్‌ఆర్, ఎల్‌ఎబి సమావేశాలు నిర్వహించారు. లాంచ్ రిహార్సల్స్‌ను విజయవంతంగా పూర్తి చేశారు. ఈ ప్రయోగ వీక్షణకు కేంద్ర శాస్త్ర సాంకేతికశాఖ మంత్రి జితేంద్రప్రసాద్‌తో పాటు పలువురు విఐపిలు వస్తున్నట్లు తెలిసింది. ఇస్రో చైర్మన్ ఎస్. సోమ నాథ్ ఆధ్వర్యంలో రాకెట్ ప్రయోగ ఏర్పాట్లు చేస్తున్నారు. ఇదిలావుంటే ఎల్‌విఎం3-ఎం4 రాకెట్ ప్రయోగానికి సంబంధించి ఇస్రో విడుదల చేసిన వీడియోలో అత్యద్భుత దృశ్యాలు ఉన్నాయి. రైలు పట్టాల వంటి దారిలో రాకెట్ లాంచ్ ప్యాడ్‌కు వెళ్లే సమయాన దూరంగా ఉన్న తాటిచెట్లు కూడా ఈ దృశ్యాలలో కనిపించి కనువిందు చేశాయి.

చంద్రయాన్-3లో ప్రయోగించే ల్యాండర్, రోవర్‌లు చంద్రునిపై దిగినప్పుడు జరిగే ప్రక్రియను కూడా ఊహాచిత్రాలలో పొందుపరిచారు. రాకెట్ శీర్షభాగాన చంద్రయాన్-3ని అమర్చిన ప్రదేశాన్ని కూడా గ్రాఫిక్స్‌లో ఉంచారు. మొత్తంమీద రాకెట్ ప్రయోగ సన్నాహాలలో శాస్త్రవేత్తలు తలమునకలై ఉంటే, ఇప్పటికే ప్రసార మాధ్యమాల ద్వారా చంద్రయాన్-3 గురించిన సమాచారం ఎప్పటిక ప్పుడు దేశ ప్రజలు తెలుసుకుంటూనే ఉన్నారు. శ్రీహరికోటలో ఈ రాకెట్ ప్రయోగానికి ≫2

మదనపల్లెలో రైతు దారుణ హత్య

కాళ్లు, చేతులు కట్టేసి హతమార్చిన వైనం

నిందితుల కోసం ప్రత్యేక బృందాలతో గాలింపు

మదనపల్లెక్రైం, జులై 12 ప్రభాతవార్త : రైతు దారుణ హత్యకుగురైన సంఘటన మదనపల్లెలో మంగళవారం రాత్రి చోటు చేసుకొంది. రైతుకు కాళ్లు, చేతులు కట్టేసి గొంతు నులిమి హత్య చేశారు. వివరాలిలావున్నాయి. మండలంలోని కొండామర్రిపల్లె పంచాయితీ బోడిమల్ దిన్నెకు చెందిన మంచూరి రాజారెడ్డి అలియాస్ రాజశేఖర్‌రెడ్డి(60)రైతు ఇతనికి భార్య జ్యోతి, ఇద్దరు పిల్లలు ఉన్నారు. కాగా మంగళవారం సాయంత్రం పాలు పితికి సమీపంలోని పాల కేంద్రానికి తీసుకెళ్లాడు. ఈ క్రమంలో డిపోలో పాలు పోసిన అనంతరం రాత్రి 8గంటల సమంయలో తిరిగి ఇంటికి బయలుదేరాడు. దారిలో చెరువు మొరవ వద్ద గుర్తు తెలియని వ్యక్తులు కాళ్లు, చేతులు కట్టేసి గొంతుకు టవల్ బిగించి హత్య చేసి ఉండడాన్ని స్థానికులు గుర్తించి బాధిత కుటుంబ సభ్యులకు, తాలూకా పోలీసులకుసమాచారంఅందించారు. సిఐ సత్యనారాయణ సిబ్బందితో కలిసి సంఘటనా స్థలానికి చేరుకొని మృతదేహాన్ని ≫2

ఆలయ అర్చకులకు ఇక 'నో' రిటైర్మెంట్

కేబినెట్ సమావేశంలో నిర్ణయం

విజయవాడ,జులై12,ప్రభాతవార్తప్రతినిధి: విశాఖలో భూముల కుంభకోణంపై మరో మారు విచారణ చేయాలని ప్రభుత్వం నిర్ణయం తీసుకు న్నట్లు ఏపీ సమాచార,పౌర సంబంధాల మంత్రి చెల్లుబోయిన శ్రీనివాస వేణుగోపాలకృష్ణ స్పష్టం చేసారు. ఏపీ మంత్రి మండలి సమావేశా లను ఆయన బుధవారం మీడియాకు వివరిస్తూ విశాఖ ల్యాండ్ స్కామ్‌కు సంబంధించి సిట్ ఇచ్చిన నివేది కను మంత్రి మండలి ఆమోదించిందన్నారు, దేవాలయాల్లో అర్చకులకు శాశ్వతంగా పనిచేసే అవకాశం కల్పించామన్నారు.వారికి ఇక ఉద్యోగ విరమణ ఉండదన్నారు.అందుకు అనుగుణంగా చట్టాన్ని సవరించనున్నామన్నారు.దీంతో పాటు కొన్ని ఆలయాల అర్చకులకు వేతనాలు పెంచుతామన్నారు. పోలవరం ప్రాజెక్టు పునరావాసం కోసం ప్రత్యేకంగా ఇంజినీరింగ్ విభాగం ఏర్పాటు చేసామన్నారు. అంతేకాకుండా ఈ విభాగంలో పోస్టుల భర్తీ చేస్తామన్నారు. సిఎం జగన్ ప్రతిపాదించిన తీర్మానాలకు మంత్రి మండలి ఆమోదం తెలిపిందన్నారు.రాష్ట్రంలో కొత్తగా ఏర్పాటైన జిల్లాల్లో 13 డిప్యూటీ కలెక్టరుల పోస్టులను ఏర్పాటు చేస్తామన్నారు. ఎపి లోని అయిదు కొత్త వైద్య కళాశాలల్లో 706 పోస్టులు ఏర్పాటు చేస్తున్నామన్నారు.బోధన కోసం 480 పోస్టుల భర్తీచేస్తామన్నారు. ఇందుకు మంత్రి మండలి ఆమోదం తెలిపిందన్నారు.సున్నా వడ్డీ కింద రూ.1,350కోట్లు, జగనన్న విదేశీ విద్య తదితర పథకాలకు ఆర్థిక సాయం అందించేందుకు కేబినేట్ ఆమోదం తెలిపిందన్నారు,.20 యేళ్ల హక్కులు లేని అసైన్డ్ భూములకు హక్కులు కల్పిస్తూ నిర్ణయం తీసుకున్నట్లు తెలిపారు.22ఏలో ఉన్న ఇనాం భూముల విషయంలో హక్కులు కల్పించేందుకు కేబినెట్ ఆమోదం తెలిపిందన్నారు.20 ఏళ్లగా హక్కులు లేని అసైన్డ్ భూములకు హక్కులు కల్పిస్తూన్నట్లు తెలిపారు.

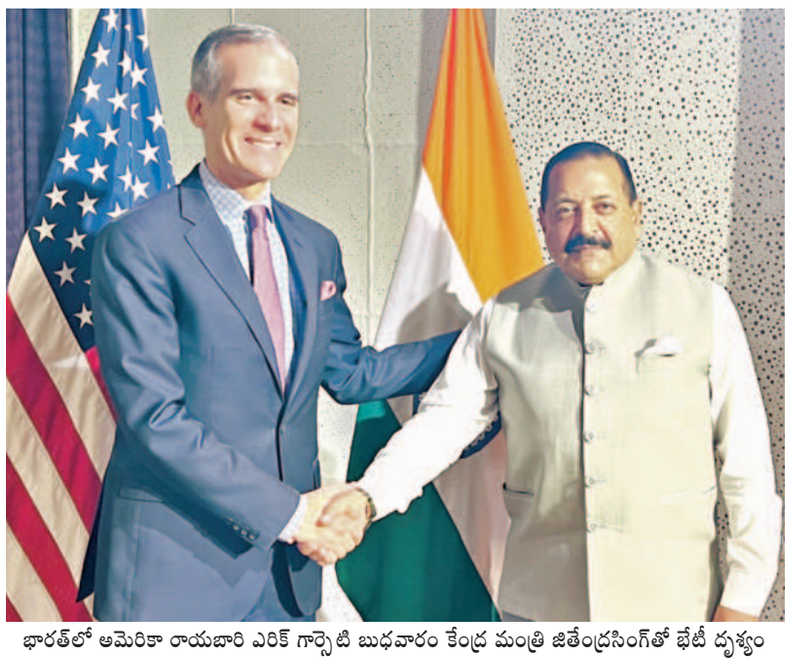

భారత్‌లో అమెరికా రాయబారి ఎరిక్ గార్సెటి బుధవారం కేంద్ర మంత్రి జితేంద్రసింగ్‌తో భేటీ దృశ్యం

సుప్రీంకోర్టు జడ్జిలుగా జస్టిస్ భూయాన్, జస్టిస్ భట్

న్యూఢిల్లీ, జులై 12: తెలుగు రాష్ట్రాలతో సంబంధం ఉన్న ఇద్దరు హైకోర్టు న్యాయమూర్తులు సుప్రీంకోర్టు జడ్జిలుగా నియమితులయ్యారు. ప్రస్తుత తెలంగాణ హైకోర్టు ప్రధాన న్యాయమూర్తి జస్టిస్ ఉజ్జల్ భూయాన్, కేరళ హైకోర్టు ప్రధాన న్యాయమూర్తిగా పనిచేస్తున్న జస్టిస్ ఎస్.వెంకటనారాయణ భట్‌లను సుప్రీంకోర్టు న్యాయమూర్తులుగా నియమిస్తున్నట్లు కేంద్రం వెల్లడించింది. ఇటీవల సర్వోన్నత న్యాయస్థానం కొలీజియం చేసిన సిఫారసు మేరకు వీరి నియామకాన్ని రాష్ట్రపతి ఖరారు చేశారు. వీరి నియామకంపై కేంద్ర న్యాయశాఖ మంత్రి అర్జున్‌రామ్ మేఘ్వాల్ బుధవారం ట్వీట్ చేశారు. తాజా నియాకాలతో సుప్రీంకోర్టుకు మంజూరైన న్యాయమూర్తుల సంఖ్య 34 కాగా, ప్రస్తుతం 30 మంది జడ్జిలు మాత్రమే పనిచేస్తున్నారు. ఇంకా నాలుగుపోస్టులు ఖాళీగా ఉన్నాయి. అయితే వీరిద్దరూ ప్రమాణస్వీకారం చేసిన తర్వాత సుప్రీంకోర్టులో పనిచేసే న్యాయమూర్తుల సంఖ్య 32కి చేరుకోనుంది. జస్టిస్ ఉజ్జల్ భూయాన్ 2011 అక్టోబర్ 17న గువాహాటి హైకోర్టు న్యాయ మూర్తిగా నియమితులయ్యారు. ఆ హైకోర్టు నేపథ్యం ఉన్న న్యాయమూర్తుల్లో ఆయన అత్యంత సీనియర్. 2022 జూన్ 28 నుంచి తెలంగాణ హైకోర్టు ప్రధాన న్యాయమూర్తిగా సేవలందిస్తున్నారు. హైకోర్టు న్యాయమూర్తిగా సుదీర్ఘకాలం సేవలు అందించిన జస్టిస్ భూయాన్ న్యాయరంగానికి సంబంధించిన విభిన్న అంశాలపై విశేష అనుభవం సంపాదించారు. ట్యాక్సేషన్‌లాలో ప్రత్యేక నైపుణ్యం పొందారు. ఆయన బాంబే హైకోర్టు న్యాయమూర్తిగానూ సేవలందించి ట్యాక్సేషన్‌తో పాటు విభిన్నరంగాలకు సంబంధించిన కేసులను విచారించారు. మంచి గౌరవం, నిబద్ధత, సమర్థత ఉన్న న్యాయమూర్తి జస్టిస్ ఉజ్జల్ భూయాన్ అని ఇటీవల సుప్రీంకోర్టు అభిప్రాయపడింది. జస్టిస్ వెంకటనారాయణ భట్ 2013 ఏప్రిల్ 12న ఎపి హైకోర్టు న్యాయమూర్తిగా నియమితులయ్యారు. ఆ హైకోర్టు నేపథ్యం ఉన్నవారిలో ఆయన అత్యంత సీనియర్ న్యాయమూర్తి. 2022 ఆగస్టు నుంచి ఆంధ్రప్రదేశ్ హైకోర్టుకు సుప్రీంకోర్టులో ప్రాతినిధ్యం లేదు. 2019లో మార్చిలో జస్టిస్ భట్ కేరళ హైకోర్టుకు బదిలీ అయ్యారు. 2023 జూన్ 1 నుంచి ఆ హైకోర్టు ప్రధాన న్యాయమూర్తిగా సేవలందిస్తూ వస్తున్నారు. ఆంధ్రప్రదేశ్, కేరళ హైకోర్టుల న్యాయమూర్తి, ప్రధాన న్యాయమూర్తిగా ఆయన న్యాయరంగానికి సంబంధించిన వివిధ శాఖల్లో విస్తృత అనుభవంగడించారు. విభిన్న కోణాలను స్పృశిస్తూ రాసినతీర్పులు ఆయన న్యాయ చతురత, సామర్థ్యాన్ని చాటిచెబుతాయి.

సాగుదారులకే

కల్పిస్తామన్నామో వాటినన్నింటిని అమలు చేస్తామన్నారు. శ్రీకాకుళం జిల్లా భావనపాడు- మూలపేట పోర్టు నిర్మాణం కోసం రూ.3,880 కోట్లు రుణాన్ని పవర్ ఫైనాన్ కార్పొరేషన్ ద్వారా తీసుకునేందుకు మంత్రివర్గం ఆమోదించింది. స్టేట్ ఇన్వెస్ట్‌మెంట్ ప్రమోషన్ బోర్డు(ఎస్ఐపీబీ) సమావేశంలో ఆమోదం తెలిపిన ప్రాజెక్టుల ఏర్పాటుకు మంత్రిమండలి అనుమతినిచ్చింది. ఇందులో కడప జిల్లాలో 3314,93 మిలియన్ యూనిట్లు కరెంటు ఉత్పత్తి లక్ష్యంగా జెఎస్‌డబ్ల్యు నియో ఎనర్జీలిమిటెడ్ పరిశ్రమ,కడప జిల్లాలో 3314,93 మిలియన్ యూనిట్లు కరెంటు ఉత్పత్తి లక్ష్యంగా జెఎస్‌డబ్ల్యు నియో ఎనర్జీలిమిటెడ్ పరిశ్రమ,నంద్యాల జిల్లా కోటపాడులో హీరో ప్యూచర్ ఎనర్జీస్ 225 మెగా వాట్లసోలార్,150 మెగా వాట్ల విండ్ పవర్ ఉత్పతి పరిశ్రమలు , అన్నవరంలో రూ.525కోట్లు పెట్టుబడితో మేఫెయిర్ హోటళ్ళు నిర్మాణం తిరుపతి పేరూరులో రూ.218 కోట్లతో హయత్ ఇంటర్ నేషనల్ హోటళ్ళు,విశాఖ అచ్యుతాపురం సమీపంలో హిందుస్థాన్ కోకాకోలా బెవరెజెస్ ,తిరుపతి వరదాయపాలెం మండలం కువ్వకోలిలో సీసీఎల్ ఫుడ్స్,నెల్లూరు జిల్లా కృష్ణపట్నం సమీపంలో రూ.230కోట్లు ఎడిబుల్ ఆయిల్ ఫ్యాక్టరీ,తిరుపతి జిల్లా శ్రీసిటీలో కోకో బటర్,పౌడర్,మాస్ తయారీ ఫ్యాక్టరీ ఏర్పాటు మంత్రి మండలి ఆమోదం లభించింది.అన్నమయ్య జిల్లా వేంపల్లి వద్ద జిందాల్ న్యూ ఎనర్జీ పంపెడ్ స్టోరేజీ ఫ్యాక్టరీకి, టిడ్కో కాలనీల్లో 260 ఎకరాలను విక్రయించడంతో పాటు హడ్కో నుంచి రూ.750 కోట్లు రుణంగా తీసుకున ప్రతిపాదనకు మంత్రి మండలి అనుమతినిచ్చింది.గండికోట రిజర్వాయర్ ప్రాజెక్టు నిర్వాసితులకు రూ.454 ప్యాకేజీ మంజూరు ఆమోదం తెలిపింది.1966 రెవెన్యూ గ్రామాల్లో ఎస్సీలకు స్మశాన వాటికలు ఏర్పాటుకు నిర్ణయం తీసుకుంది.ఈ విషయంలో సీఎం జగన్ మాట్లాడుతూ ఈ విషయంలో మనం ఒక స్పష్టమైన వాగ్దానం చేసామన్నారు.కచ్చితంగా ఇచ్చిన మాటను నిలుపుకుంటున్నామన్నారు. వివాదస్పదంగాని భూములను రెవెన్యూ అధికారులు పరిశీలించి, ప్రతిపాదన చేసిన తరువాత ఈ నిర్ణయం తీసుకున్నామన్నారు.స్మశాన వాటికలకు సంబంధించి మరిన్ని గ్రామాల్లో భూములు కేటాయించే దిశలో చర్యలు ఉంటాయన్నారు.రాష్ట్ర విభజనకు ముందు ల్యాండ్ పర్చేజీ స్కీం కింద దళితులకు ఇచ్చిన 16,21 ఎకరాలకు సంబందించి వారు కట్టాల్సిన రుణాలను మాఫీ చేసింది,వారికి భూములపై పూర్తి హక్కులు కల్పించింది.ఎస్సీ కార్పోరేషన్ ద్వారా ఇచ్చిన 22(ఎ)లో ఉన్న భూములను నిషిద్ధ జాబితా నుంచి తొలిగింపుకు ఆమోద ముద్ర తెలిపింది.వైఎస్సార్ సున్నా వడ్డీ ఈ పథకం అమలుకు కేబినేట్ ఆమోదం తెలిపింది. కేంద్రం నుంచి వచ్చిన క్లియరెన్స్‌తో అమరావతి సీఆర్డీఏలో 47వేల ఇళ్లనిర్మాణానికి మంత్రిమండలి సమావేశం ఆమోదం తెలిపింది. విశ్వవిద్యాలయాల స్థాయిలో శాశ్వత అధ్యాపకు పదవీ విరమణ 65 ఏళ్లకు పెంచేందుకు కేబినేట్ నిర్ణయం తీసుకుంది. జూలైలో చేపట్టబోయే పలు సంక్షేమ పథకాలకు మంత్రి మండలి ఆమోదం తెలిపింది.ఈ నెల21వ తేదిన నేతన్న నేస్తం కింద లబ్దిదారులకు నిధుల జమ, ఈ నెల 26వ తేదిన సున్నా వడ్డీ కింద డ్వాక్రా మహిళలకు డబ్బు జమ చేయనున్నారు.జగనన్న సురక్ష అమలుపైనా మంత్రిమండలిలో ప్రస్తావనకు వచ్చినప్పుడు ఈ కార్యక్రమం ద్వారా అద్భుత ఫలితాలు సాధించడం పట్ల సిఎం జగన్ హర్షం వ్యక్తం చేసారు. రాష్ట్ర వ్యాప్తంగా నిర్వహిస్తున్న ఈ కార్యక్రమానికి ఇప్పటి వరకు 6,424 క్యాంపులు నిర్వహిస్తే 86,16,887 గృహాల సర్వేచేసి ప్రభుత్వం గణనీయమైన ప్రగతిని సాధిస్తోందని సిఎం జగన్ వ్యాఖ్యానించారు. ప్రభుత్వం గణనీయమైన ప్రగతిని సాధిస్తోందన్నారు. ఫలితంగా 27,87,188మందికి అవసరమైన దృవీకరణ పత్రాలు అక్కడిక్కడే సచివాలయాల ద్వారా అందిస్తున్నారన్నారు. ప్రజలకు ఎటువంటి ఇబ్బంది లేకుండా చూస్తున్నారన్నారు. మనం మంచిచేస్తున్నాం, ప్రజలు మనల్ని వెన్నంటేఉంటారన్నారు. రైతులకు మనం కీలక ప్రాధాన్యతను ఇస్తున్నామన్నారు.ప్రతి అంశంలోను మన నిర్ణయాలు ప్రజలకు మంచి చేసేవిగా ఉండాలన్నారు.

'చంద్రయాన్'కు కౌంట్‌డౌన్

సంబంధించి పటిష్టమైన బందోబస్తు ఏర్పాటు చేశారు.

ఆగస్టు 23న సాఫ్ట్ ల్యాండింగ్

చంద్రుని దక్షిణ ధ్రువంపై విభిన్న పరిశోధనలు చేసేందుకు ప్రయోగిస్తున్న చంద్రయాన్-3 ఉపగ్రహం ఆగస్టు 23న సాఫ్ట్ ల్యాండింగ్ జరిగే విధంగా శాస్త్రవేత్తలు ప్రణాళిక రూపొందించారు. 39రోజుల ప్రయాణం అనంతరం ఈ చంద్రయాన్-3 చంద్రుని వద్దకు చేరుకుంటుంది. గతంలో సాఫ్ట్ ల్యాండింగ్ జరగకపోవడం వల్లనే చంద్రయాన్-2 ప్రయోగం చివరి క్షణంలో విఫలమైంది. అయితే అప్పట్లో ఆ ఉపగ్రహంతో ప్రయోగించిన ఆర్బిటర్ మాత్రం ఆశించిన స్థాయిలో పనిచేసి చంద్రుని చుట్టూ కొన్ని పరిశోధనలు చేసి శాస్త్రవేత్తలకు అందించింది. అంతకుముందు చంద్రయాన్-1లో ప్రయోగించిన ఆర్బిటర్ మూన్ ఇంపాక్ట్ ప్రోబో వల్ల కూడా కొంత పరిశోధన జరిగింది. ఈసారి పరిశోధనలో చంద్రునిపై గతంలో ఏ దేశం కూడా శోధించని రీతిలో విలువైన సమాచారం అందిస్తుందని నమ్ముతు న్నారు. ఇందుకు గాను శుక్రవారం మధ్యాహ్నం జరిగే ప్రయోగం తర్వాత కొన్నిరోజుల పాటు వేచి చూడక తప్పదు. మన శాస్త్రవేత్తలు, ఇతర దేశాల అంతరిక్ష ప్రయోగశాలల నుంచి కూడా ఈ సారి సహకారం సహకారం తీసుకుంటూ ముందుకు పోతున్నారు. గ్రహాలపై పరిశోధనలు కేవలం ఖర్చులతో కూడుకున్నవని కొంతమంది అంటున్నప్పటికీ వాటివల్ల మన పరిజ్ఞానం ఇతర దేశాలకు ఏమాత్రం తీసిపోదని చాటిచెప్పడంకూడా ఒకకారణంగా పలువురు అంటున్నారు. నిజంగానేఅటువంటి పూర్తిస్థాయి పరిశోధన జరిగి మనకీర్తి ప్రపంచ దేశాలకు చాటిచెప్పాలని ప్రజలు ఆసక్తితో ఎదురు చూస్తున్నారు.

బుధవారం మహారాష్ట్ర ఆర్టీసి బస్సు నాసిక్ జిల్లాలో ఒక లోయలోకి పడిపోయిన దృశ్యం

సిద్ధంకండి: సిఎం

భూములు సాగుదారులకు అందిస్తామన్నారు. పిచ్చిపట్టినట్లు విపక్షాల నాయకులు మాట్లాడుతున్నారు. మనం ఏమీ చేయలేమని విపక్షాలు దుష్ప్రచారం చేస్తున్నాయన్నారు. ఆఖరికి వలంటరీ వ్యవస్థపైన విమర్శలు చేస్తున్నారు.అందుకు తగిన మూల్యం చెల్లించుకుంటారన్నారు.అయినప్పటికి ప్రజలతో ఉంటున్నారంటే, దానికి కారణం చేస్తామన్న పనులు 98శాతం దాకా పూర్తి చేసామన్నారు. చెబితే జగన్ చేస్తాడనే నమ్మకం ప్రజల్లో ఉందన్నారు. మనం ఇప్పటికన్నా మంచి ప్రభావితమైన రీతిలో వచ్చే శాసనసభ ఎన్నికల్లో విజయం సాధిస్తామన్నారు.చంద్రబాబు ఎత్తులు, జిత్తులు జనం నమ్మరన్నారు.మీరు చేయాల్సిందల్లా మనం చేసిన పనులు ప్రజలకు వివరించాలన్నారు. ప్రజలతో మనం ఇంట్రాక్ట్ అవుతన్న సందర్భంలో కొంతమంది విపక్షాల అభిమానులు పలు ఎత్తుగడలు వేస్తుంటారన్నారు. వాటిని కుడా సమన్వయంతో తట్టుకోవాలన్నారు. ఎన్నికలకు ఇంకా 9 నెలలు కాలం ఉందనే అలసత్వం లేకుండా ప్రజా సంక్షేమంకోసం కృషి చేయాలన్నారు. వారితో కలిసి పనిచేయాలన్నారు. ప్రజలను మనం ఒన్ చేసుకోవాలి, వాళ్లు మనలను ఒన్ చేసుకోవాలన్నారు. తొమ్మిది నెలలు పాటు కష్టపడండి,మిగిలినదంతా తాను చూసుకుంటానంటూ మంత్రులతో సిఎం జగన్ తెలిపారు.జనంతో కలిసి ఉండటానికి,వారి సమస్యలు తెలుసుకుని పరిష్కరించండి.మనం అమలు చేస్తున్న సంక్షేమ కార్యక్రమాలను ప్రజలకు నేరుగా చెప్పగలిగామన్నారు.గడప,గడపకు కార్యక్రమంలో మన ప్రజాప్రతినిధులు,ఇంటింటికి వెళ్లిన సందర్భంలో ప్రజలనుంచి వచ్చిన సమస్యలను పరిష్కరించడానికి మంచిచొరవ చూపించారన్నారు. జగనన్నకు చెబుదాం కార్యక్రమానికి మంచి స్పందన వచ్చిందన్నారు.ప్రతి పథకాన్ని అవినీతికి తావులేకుండా పారదర్శకంగా అమలు చేస్తున్నామన్నారు. ఉద్యోగులు ఏళ్ల తరబడి ఉద్యమిస్తున్న సిపిఎస్ రద్దు కార్యక్రమాన్ని అమలు చేయగలిగామన్నారు.10వేల మంది ఒప్పంద ఉద్యోగులకు క్రమబద్ధీకరించామన్నారు.మనం ఏమీ చేయలేమని విపక్షాలు దుష్ప్రచారం చేస్తున్నాయన్నారు. అయినప్పటికి ప్రజలతో ఉంటున్నారంటే,దానికి కారణం చేస్తామన్న పనులు 98శాతం దాకా పూర్తి చేసామన్నారు. చెబితే జగన్ చేస్తాడనే నమ్మకం ప్రజల్లో ఉందన్నారు. మనం ఇప్పటికన్నా మంచి ప్రభావితమైన రీతిలో వచ్చే శాసనసభ ఎన్నికల్లో విజయం సాధిస్తామన్నారు.చంద్రబాబు ఎత్తులు,జిత్తులు జనం నమ్మరన్నారు.మీరు చేయాల్సిందల్లా మనం చేసిన,చేసిన పనులు ప్రజలకు వివరించాలన్నారు. ప్రజలతో మనం ఇంట్రాక్ట్ అవుతన్న సందర్భంలో కొంతమంది విపక్షాల అభిమానులు పలు ఎత్తుగడలు వేస్తుంటారన్నారు.వాటిని కుడా సమన్వయంతో తట్టుకోవాలన్నారు.

తక్కువ ధరకే టమాటా!

కుంది. ధరల తగ్గింపు చర్యల్లో భాగంగా అధికంగా టమాటాలను పండించిన రాష్ట్రాల నుంచి పంటను సేకరించనున్నారు. దీనికోసం కేంద్ర వినియోగదారుల వ్యవహారాల శాఖ చర్యలు చేపట్టింది. టమాటా పంటను కొనుగోలు చేయాలని నేషనల్ అగ్రికల్చరల్ కో ఆపరేటివ్ మార్కెట్ ఫెడరేషన్ నాఫెడ్, నేషనల్ కోఆపరేటివ్ కన్స్యూమర్ ఫెడరేషన్‌లకు ఆదేశాలు జారీ చేసింది. అయితే దేశంలోని దాదాపు అన్ని రాష్ట్రాల్లోని రైతులు టమాటా పంటను పండిస్తారు. మిగతా రాష్ట్రాలతో పోల్చితే మహారాష్ట్ర, కర్ణాటక, ఆంధ్రప్రదేశ్ రాష్ట్రాల్లో ఉన్న అన్నదాతలు ఎక్కువగా టమాటా పంటను వేస్తారు. దేశంలో వినియోగించే టమాటా పంటలో దాదాపు 58 శాతం టమాటాలు ఈ మూడు రాష్ట్రాల నుంచి వస్తాయి. దీంతో మహారాష్ట్ర, కర్ణాటక, ఆంధ్రప్రదేశ్‌ల నుంచి టమాటా పంటను భారీగా సేకరించాలని కేంద్రం ఆదేశాలు జారీ చేసింది. దేశంలోని దాదాపు అన్ని రాష్ట్రాలలో టమాటా ధరలు చుక్కలు చూపిస్తున్నాయి. ముఖ్యంగా ఉత్తర భారతదేశంలోని రాష్ట్రాల్లో టమాటా ధర మరింత ఎక్కువగా ఉంది. ప్రస్తుతం అక్కడ భారీగా వర్షాలు, వరదలు వస్తుండటంతో అక్కడి పరిస్థితులు చాలా దారుణంగా తయారయ్యాయి.

దీంతో దేశ రాజధాని ఢిల్లీ సహా వివిధ రాష్ట్రాల్లో టమాటాలను తక్కువ ధరకు విక్రయించనున్నారు. ముఖ్యంగా ఢిల్లీ ఎన్‌సిఆర్ ప్రాంతంలో భారీగా ధర పలుకుతున్నందున అక్కడి వినియోగదారులకు తక్కువ ధరకు టమాటాను అందించాలని నిర్ణయించారు.

వారం - వర్జ్యం

13-7-2023 గురువారం

శ్రీ శోభకృత్ నామ సంవత్సరం, ఉత్తరాయనం, ఆషాఢ మాసం, కృష్ణ పక్షం, కార్తి పునర్వసు

ఏకాదశి రా.07-57; కృత్తిక రా.11-01

వర్జ్యం ఉ. 10-57 ల 12-33

రా.కా.మ.1-30 ల 3-00 వ

యమగండం ఉ.6-00 ల 7-30 వ

దుర్ముహూర్తం ఉ.10-00 ల 10-48 వ

మ.2-48 ల 3-36 వ

వార్తాఫలం

మేషం: శుభ కార్యాలకు అధిక ధనం ఖర్చు చేస్తారు. ఆరోగ్య సలహాలు పాటించండి.

వృషభం: రుణాలు చేస్తారు. ఎదురు చూస్తున్న సమాచారం తెలుస్తుంది.

మిథునం: వ్యాపారులకు లాభాలు. విద్యార్థులకు పరీక్షల్లో విజయం.

కర్కాటకం: ప్రశాంతత కరువవుతుంది. గొప్పవారిని దర్శించుకుంటారు.

సింహం: పనులు పూర్తి చేస్తారు. సామాన్య ధన లాభం.

కన్య: వ్యాపారులకు సమస్యలు. కోర్టు వ్యవహారాలు సానుకూలం.

తుల: ఆర్థికంగా అంతంత మాత్రంగా ఉంటుంది. సంయమనం పాటించండి.

వృశ్చికం: అనుకోని సంఘటనలు జరుగుతాయి. మిత్రుల మధ్య మనస్పర్థలు.

ధనుస్సు: ఉద్యోగులకు పదోన్నతి లభిస్తుంది. విద్యార్థులకు బాగుంటుంది.

మకరం: స్వల్ప ధన లాభం. శుభ వార్తలు వింటారు. కీర్తి ప్రతిష్టలు లభిస్తాయి.

కుంభం: దూర ప్రాంత ప్రయాణ సూచనలున్నాయి. ఉత్సాహంగా గడుస్తుంది.

మీనం: క్రయ-విక్రయాలు లాభదాయకం. విద్యార్థులకు పోటీ పరీక్షల్లో విజయం.

- పాలకుర్తి సంతోష శర్మ, విజయపురి కాలనీ, హైదరాబాద్

164 రూపాయలా?

రామ్‌గూడాలోని ఫీల్డ్ ఆపరేషన్ ఏజెన్సీ (ఎఫ్.ఓ.ఎ.) అనే సంస్థ చేతిలో ఎందుకు పెట్టావని పవన్ ప్రశ్నించారు. ఈ ఏజెన్సీపై విచారణ జరపాలని డిమాండ్ చేసారు. జగన్ నా భార్యల గురించి మాట్లాడిన సంస్కారహీనుడు. ఆ కారణంగానే ఏక వచనంతో మాట్లాడుతున్నానన్నారు. రెడ్ క్రాస్ సంస్థకు దేశంలో రాష్ట్రపతి, రాష్ట్రాల్లో గవర్నర్‌లు అధిపతులు, మరి నీ వలంటీర్ వ్యవస్థకు అధిపతి ఎవరు అని సిఎం జగన్‌ను జనసేనాని పవన్ కల్యాణ్ సూటిగా ప్రశ్నించారు. వలంటీర్లు అందరూ చెడ్డవాళ్లని తాను చెప్పడం లేదన్నారు. వలంటీర్లు గురించి నేను విన్నది చెబుతున్నాను, నువ్వు నిర్ధారణ చేసుకో అని సూచించారు. నేరం చేసిన వలంటీర్లకు భయం లేదన్నారు. వలంటీర్లు సేకరించిన డేటా చోరీ అయితే ఎవరు బాధ్యత వహిస్తారని ప్రశ్నించారు.

మహిళలకు ఇబ్బంది లేని మద్యం పాలసీ :

జనసేన అధికారంలోకి వస్తే మహిళలకు ఇబ్బంది లేని మద్యం పాలసీ తీసుకువస్తామని ఆ పార్టీ అధినేత పవన్ కల్యాణ్ ప్రకటించారు. మహిళలు వద్దనుకున్న చోట మద్యం ఉండదన్నారు. మగవాళ్లకు కావాలి కాబట్టి స్వచ్ఛమైన మద్యాన్ని పాత ధరలకే ఇస్తానని ప్రకటించారు. దశలవారీ మద్య నిషేధం అని చెప్పిన ముఖ్యమంత్రి జగన్ మద్యం ద్వారా లక్షా 30 వేల కోట్లు ఆదాయం సంపాదిస్తున్నాడని విమర్శించారు. జగన్ మద్దతుదారులు అయోగ్యుడు..మా వాడు...అని ఒక పుస్తకం రాయాలని, దానికి ముందుమాట తాను రాస్తాను అన్నారు. భవన నిర్మాణ కార్మికుల సంక్షేమ నిధి నుంచి ఎస్సీ,ఎస్టీ,బి.సి.,మైనారిటీ సంక్షేమ నిధులన్నీ జగన్ పక్కదారి పట్టించారని ఆరోపించారు.

నేనెవరితో ఉంటే మీకెందుకు? మంచి చేస్తానో,లేదో ఆలోచించండి :

నేను బిజెపితో ఉంటానని ముస్లింలు వ్యతిరేకిస్తారు, కాని నేను ఎవరితో ఉంటే మీకెందుకు, మీకు నేను మంచి చేస్తానో, లేదో అని మాత్రమే ఆలోచించండి...అంటూ జనసేన అధినేత పవన్ కల్యాణ్ కోరారు. జగన్ మావాడు అని నెత్తిన పెట్టుకున్న దళితులు కూడా ఆలోచించాలన్నారు. తాడేపల్లిగూడెం గురించి ప్రస్తావిస్తూ జువ్వలపాలెం- కుంచనపల్లి బ్రిడ్జి నిర్మించలేకపోయారు, పిచ్చి మొక్కలు మొలుస్తున్న టిడ్కో ఇళ్లను ఇంతవరకు ఇవ్వలేదు..ఇదేం శాడిజం నీకు జగన్ అంటూ విమర్శలు గుప్పించారు. ఎర్రకాల్వ పూడిక తీయలేదు, గండ్లు పూడ్చలేదు, దేశానికి 2700 మంది సైనికులను అందించిన మిలటరీ మాధవరం గామాన్ని అభివృద్ధి చేయలేదు అంటూ విమర్శించారు.

ముష్కరులతో పెట్టుకుంటున్నా :

ముష్కరులతో పెట్టుకుంటున్నాను, నన్ను చంపుతానని బెదిరిస్తున్నారు, మీ కోసం అన్ని భరిస్తున్నాను అంటూ పవన్ అన్నారు. జగన్ నువ్వు ఇంతవరకు రాజకీయ నాయకులతో పెట్టుకున్నావు, కాని విప్లవకారుడైన రాజకీయ నాయకుడుతో పెట్టుకుంటున్నావు, విప్లవకారుడు రాజకీయ నాయకుడు అయితే ఎలా ఉంటుందో చూపిస్తాను అని హెచ్చరించారు. జనం బాగుండాలంటే జగన్ పోవాలని నినదించారు. హోలో ఎపి..బైబై వైఎస్సార్సీ...వెల్‌కమ్ జెఎస్‌పి...అంటూ పవన్ కల్యాణ్ తన ప్రసంగాన్ని ముగించారు.

మదనపల్లెలో రైతు దారుణ హత్య

పరిశీలించి ఘటనపై ఆరా తీశారు. అయితే మృతదేహం పడి ఉన్న తీరును బట్టి చూస్తే పలు అనుమానాలు వ్యక్తమవుతున్నాయి. ఆస్థి వివాద గొడవలా, లేక వేరే ఇతర కక్షలా అనే కోణంలో పోలీసులు ఆరా తీస్తున్నారు. కానీ కుటుంబసభ్యులు మాత్రం ఎలాంటి కక్షలు, గొడవలు లేవని చెబుతున్నారు. అనంతరం మృతదేహాన్ని జిల్లా ఆసుపత్రికి తరలించారు. ఈ మేరకు కేసు దర్యాప్తు చేస్తున్నట్లు సిఐ పేర్కొన్నారు.

డాగ్‌స్కాడ్‌తో తనిఖీలు :

రైతు దారుణత్యకు గురికావడంతో నింధితుల గాలింపుకోసం డాగ్‌స్కాడ్‌లు తనిఖీ చేసినట్లు డిఎస్‌పి కేశప్ప తెలిపారు. హతుని భార్య జ్యోతి ఫిర్యాదు మేరకు కేసు నమోదు చేసి దర్యాప్తు చేస్తున్నామన్నారు. నిందితుల ఆచూకి కోసం ప్రత్యేక బృందాలతో గాలింపు చేపట్టామని డిఎస్‌పి తెలిపారు. మృతదేహానికి శవపంచనామా పూర్తి చేసి కుటుంబసభ్యులకు అప్పగించినట్లు తెలిపారు.

సంఘటనా స్థలాన్ని పరిశీలించిన ఎస్‌పి

రైతు హత్యగావించబడిన సంఘటనా స్థలాన్ని ఎస్‌పి గంగాధర్‌రావు బుధవారం పరిశీలించారు. హత్యకు ముందు కుటుంబంలో జరిగిన విషయాలపై కుటుంబసభ్యులతో చర్చించారు. కేసు దర్యాప్తు వేగవంతం చేయాలని డిఎస్‌పి, తాలూకా సిఐ సత్యనారాయణలకు ఆదేశించారు.

SINGAM KUIL RED WEDNESDAY
DrawDate on:12/07/23

DAY - SINGAM SERIES Dr No:195
1st Prize Rs.100000/- 782562
2nd Prize Rs.7000/- 70922
3rd Prize Rs.3500/-
03645 08835 11200 23299 25686
45536 68294 72117 93993 99721
4th Prize Rs.200/-
0817 1030 1495 1721 2808 3311 3590
3926 7297 8018
5th Prize Rs.100/-
0109 0825 1470 2092 4332 4899 5691
8054 9314 9776
6th Prize Rs.50/-
0301 1598 3278 4777 5904 7563 9200
0312 1616 3296 4813 5991 7643 9212
0345 1641 3571 4830 6055 7798 9358
0497 1742 3605 4944 6066 7888 9388
0589 1782 3676 4983 6118 7899 9437
0637 1838 3807 5027 6199 7948 9455
0676 1975 3814 5141 6295 8027 9464
0679 2120 3908 5198 6430 8188 9687
0820 2150 3918 5282 6499 8489 9845
0839 2321 4189 5325 6618 8668 9884
0970 2503 4285 5367 7108 8776
1018 2525 4355 5399 7133 8844
1164 2572 4450 5538 7223 8868
1463 3124 4481 5718 7437 8938
1540 3185 4681 5766 7553 8969

DAY - KUIL SERIES Dr No:195
1st Prize Rs.100000/- 236799
2nd Prize Rs.7000/- 43174
3rd Prize Rs.3500/-
11993 20532 33516 42804 44326
59805 67103 68246 74503 84194
4th Prize Rs.200/-
2139 2878 3763 4027 5899 6470 6822
7918 9795 9935
5th Prize Rs.100/-
0375 0979 1099 3810 3991 4340 6646
7037 9026 9076
6th Prize Rs.50/-
0009 1332 2614 4479 6126 7619 8934
0094 1350 2657 4557 6136 7631 8936
0153 1417 2880 4566 6300 7689 8990
0217 1767 3046 4568 6501 7797 9087
0259 1773 3059 4741 6632 7802 9484
0307 1846 3135 4904 6654 7826 9672
0341 1855 3172 5080 6795 7895 9701
0352 1902 3437 5214 6805 8026 9711
0506 1924 3523 5247 6838 8300 9866
0538 2106 3550 5299 6922 8431 9910
0545 2148 3752 5337 6929 8633
0559 2303 4018 5351 7171 8764
0880 2389 4103 5940 7309 8797
1025 2416 4181 6110 7376 8800
1178 2581 4363 6115 7595 8900

ROSA DEAR PEARL WEDNESDAY
DrawDate on:12/07/23

DAY - ROSA SERIES Dr No:195
1st Prize Rs.100000/- 769435
2nd Prize Rs.7000/- 60016
3rd Prize Rs.3500/-
12059 13658 14887 19254 45721
53499 57870 74316 84934 97369
4th Prize Rs.200/-
0083 0567 2625 4646 5025 5130 5188
6462 6562 7605
5th Prize Rs.100/-
0181 0279 2866 4843 5238 7083 8005
8539 9079 9686
6th Prize Rs.50/-
0038 1092 2342 3678 5029 6600 8714
0110 1126 2550 3699 5109 6660 8798
0147 1252 2600 3727 5114 6782 8895
0550 1347 2732 3844 5441 6799 9041
0594 1364 2782 3892 5532 6929 9138
0613 1529 2788 4257 5726 7099 9193
0675 1546 2791 4265 5728 7377 9380
0726 1650 2883 4377 6287 7510 9776
0748 1707 2940 4427 6307 7511 9843
0823 1709 2948 4709 6343 7570 9979
0840 1719 3045 4715 6370 7904
0855 1838 3143 4845 6447 7932
0901 2033 3173 4891 6486 8097
0951 2108 3446 4945 6503 8593
1085 2287 3669 5000 6536 8597

DAY - DEAR SERIES Dr No:195
1st Prize Rs.100000/- 673337
2nd Prize Rs.7000/- 99526
3rd Prize Rs.3500/-
00834 05685 16920 23992 30435
44150 70790 77225 94019 99216
4th Prize Rs.200/-
0557 1103 2276 2520 4865 5379 5650
6121 7151 7409
5th Prize Rs.100/-
0953 2543 4000 4193 4955 5399 6786
6890 7251 7983
6th Prize Rs.50/-
0098 1380 2397 3943 5171 6532 8432
0110 1471 2434 3960 5212 6664 8938
0165 1488 2447 4017 5291 6901 9097
0221 1518 2642 4048 5332 6919 9141
0363 1521 2706 4117 5518 7028 9192
0409 1609 2792 4158 5641 7208 9209
0663 1696 2862 4276 5979 7476 9445
0714 2049 3014 4303 6086 7588 9467
0847 2072 3067 4357 6130 7700 9542
0997 2113 3096 4440 6187 7729 9651
1098 2197 3138 4574 6241 7730
1126 2255 3159 4585 6243 7881
1132 2269 3485 4773 6271 8060
1265 2274 3809 4814 6474 8208
1287 2345 3887 4939 6511 8420

THANGAM VAIRAM FORTUNE WEDNESDAY
DrawDate on:12/07/23

DAY - THANGAM SERIES Dr No:195
1st Prize Rs.100000/- 352186
2nd Prize Rs.7000/- 34463
3rd Prize Rs.3500/-
01601 10742 16826 17158 18952
49419 59889 74130 75812 76048
4th Prize Rs.200/-
0146 0202 2700 4086 5166 5721 6737
7457 7959 9830
5th Prize Rs.100/-
0465 1638 3337 4399 5653 6271 7606
7793 8283 9336
6th Prize Rs.50/-
0002 1163 2573 4741 6216 7815 9306
0045 1289 3006 4812 6560 7882 9311
0122 1323 3131 4819 6766 7962 9323
0211 1353 3487 5064 6816 7985 9372
0281 1427 3562 5171 6897 8008 9457
0414 1430 3588 5215 6903 8133 9605
0473 1492 3646 5275 6959 8340 9696
0677 1561 3755 5305 7009 8404 9744
0720 1634 3998 5477 7041 8412 9806
0727 1699 4048 5483 7098 8570 9967
0890 1840 4074 5870 7317 8577
0950 2078 4160 5929 7465 8853
0994 2148 4396 5978 7569 8904
0999 2200 4406 6117 7667 9171
1013 2334 4515 6161 7759 9297

DAY - VAIRAM SERIES Dr No:54
1st Prize Rs.50000/- 829571
2nd Prize Rs.7000/- 38690
3rd Prize Rs.3500/-
14689 22591 27927 41044 46274
51407 66388 68692 72632 94716
4th Prize Rs.200/-
0081 1574 4019 5340 5748 6480 7277
7568 8675 9900
5th Prize Rs.100/-
3226 3247 3944 4235 6804 7716 7759
8292 8898 9849
6th Prize Rs.50/-
0124 2104 2871 4455 5864 7782 8974
0485 2160 2939 4503 6206 7805 9028
0624 2161 3123 4653 6279 7850 9123
0836 2188 3337 4859 6527 8020 9192
0927 2189 3409 4987 6718 8132 9320
0955 2241 3419 5022 6788 8159 9335
1254 2242 3424 5067 6844 8213 9533
1364

పార్టీని విజయపథంలో నడపాలి: లోకేష్

శ్రీకాళహస్తి,జూలై 12 ప్రభాతవార్త: నెల్లూరుజిల్లాలో విజయపథంలో నడుస్తున్న నారాలోకేష్ పాదయాత్రలో బుధవారం శ్రీకాళహస్తికి చెందిన మాజీ శాసనసభ్యులు ఎస్సివి నాయుడు, సత్రవాడ మునిరామయ్య మరి కొందరు యువకులు ఉదయగిరిలో మధ్యాహ్న భోజన విరామ సమయంలో కలిసారు. ఆయన యాత్రకు సంఘీ భావంగా ఎర్రాబాలెం క్రాస్ విడది వద్ద పాల్గొన్నారు. ఈ సందర్భంగా నారాలోకేష్ వారిని ఆప్యాయంగా పలకరించారు. పార్టీలో భారీ సంఖ్యలో చేరటంపై సంతృప్తి వ్యక్తం చేసినట్లు సమాచారం. ఈ సందర్భంగా నారాలోకేష్ ఉమ్మడి చిత్తూరుజిల్లాలో పార్టీని బలోపేతం చేసుకోవాల్సిన అవసరం ఎంతైనా ఉందన్నారు. ఇక్కడ పార్టీ పరిస్థితి ఆశాజనకంగా లేదన్నారు. అందరిని ఒకే తాటిపై తీసుకురావాల్సిన బాధ్యత ఉందన్నారు. కాగా శ్రీకాళహస్తి, సత్యవేడు, సూళూరుపేట, వెంకటగిరి నియోజకవర్గాల్లో పార్టీ జెండా ఎగురవేయాలన్నారు. నేడు రాష్ట్రంలో కొనసాగుతున్న సైకో పాలనను అంతమొందించాలంటే మనం పార్టీ విజయమే లక్ష్యంగా పని చేయాలని సూచించారు. శ్రీకాళహస్తి నియోజకవర్గం ఎంతో కీలకమైందన్నారు. పుణ్యక్షేత్రంలో నేడు అరాచక పాలన సాగుతుందని తన దృష్టికి వచ్చిందన్నారు. ప్రశాంత నియోజకవర్గంలో శాంతి భద్రతలు సన్నగిల్లాయని పోలీసులు అధికార పార్టీ నాయకునికి తొత్తులుగా మారి ప్రతిపక్షాలను వేధిస్తున్నట్లు తనకు సమాచారం ఉందన్నారు. బుధవారం కూడా ఓ పార్టీకి

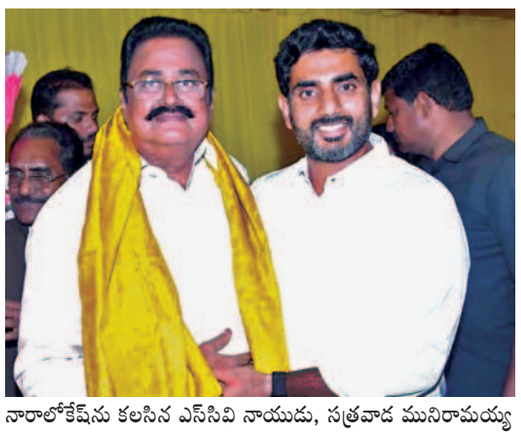

నారాలోకేష్‌ను కలసిన ఎస్‌సివి నాయుడు, సత్రవాడ మునిరామయ్య

చెందిన కార్యకర్తను ఓ సిఐ పరిత్యాగించి చెంప ఛేళ్లుమనిపించినట్లు తనకు సమాచారం అందిందన్నారు. అలాంటి సంఘటనలపై ప్రజలకు చైతన్య పరచాలని నారాలోకేష్ ఇద్దరు శాసనసభ్యులకు సూచించినట్లు సమాచారం.

నేడు రాష్ట్రం అధ్వాన్నంగా మారటమే కాకుండా అప్పుల పాలైందన్నారు. అప్పులు చేసి తమ జేబులు, బొజ్జలు నింపుకుంటున్న అధికార పార్టీకి బుద్ధిచెప్పాలంటే తెలుగుదేశం పార్టీని గెలిపించుకోవాల్సిన అవసరం ఎంతైనా ఉందన్నారు.

ఆలయంలో అవినీతిపై దృష్టిసారించండి:

శ్రీకాళహస్తి పుణ్యక్షేత్రం. శ్రీకాళహస్తి అంటేనే శ్రీకాళహస్తీశ్వరాలయం గుర్తుకు వస్తుందని అక్కడ జరిపే రాహుకేతుదోష నివారణ పూజలు గుర్తుకు వస్తాయని అలాంటి ఆలయాన్ని అధికార పార్టీ నాయకులు ఉపాధి కేంద్రంగా, ఆదాయ వనరుగా మార్చుకున్నట్లు తన దృష్టికి వచ్చిందన్నారు. ఈ అంశంపై సమగ్రంగా అధ్యయనం చేయాలని ఏం జరుగుతుందో ప్రజలకు చెప్పాలని నారాలోకేష్ ఎస్సివి నాయుడు, సత్రవాడ మునిరామయ్యలకు సూచించినట్లు సమాచారం.

త్వరలో నియోజకవర్గ సమీక్ష:

తాను పాదయాత్రలో ఉన్నానని త్వరలోనే శ్రీకాళహస్తి నియోజకవర్గ సమీక్షను జరుపుతామని నారాలోకేష్ వివరించినట్లు సమాచారం. ఉమ్మడి చిత్తూరుజిల్లాలో శ్రీకాళహస్తి నియోజకవర్గం కీలకమైందని ఇక్కడ నుంచి మన విజయం ప్రారంభం కావాలని బాధ్యతాయుతంగా ఎవరి పరిధిలో వారు పార్టీ గెలుపుకు కంకణ బద్దులుగా పని చేయాలని సూచించినట్లు తెలిసింది. మాజీ శాసనసభ్యులు ఎస్సివినాయుడు, సత్రవాడ మునిరామయ్య, మల్లికార్జున్ నాయుడు, నాగభూషణం యాదవ్, సత్రవాడ ప్రవీణ్, ఎస్సివి దిలీప్‌లు నారా లోకేష్‌ను కలసిన వారిలో ఉన్నారు.

మెట్లోత్సవంలో పాల్గొనడం పుణ్యఫలం

భజనమండళ్ల గోవిందనామస్మరణలతో మార్మోగిన మెట్లమార్గం

తిరుమల, జులై 12ప్రభాతవార్త ప్రతినిధి: తిరుమలకు నడచివచ్చి శ్రీవేంకటేశ్వరస్వామిని వేకువజామున దర్శించుకుంటే ఎంతో పుణ్యఫలం లభిస్తుందని దాససాహిత్యప్రాజెక్టు ప్రత్యేక అధికారి ఆనందతీర్థాచార్యులు, శ్రీనివాసులు ఉద్ఘాటించారు. పూర్వం పురందరదాసులు, వ్యాసరాజయతీశ్వరులు, అన్నమాచార్యులు, శ్రీకృష్ణదేవరాయలు వంటి ఎందరో మహానుభావులు తిరుమలకొండలను కాలినడకన అధిరోహించి స్వామివారి వైభవాన్ని దశదిశలా వ్యాప్తిచేశారని తెలిపారు. త్రైమాసిక మెట్లోత్సవంలో భాగంగా బుధవారం వేకువజామున హిందూ ధర్మప్రచారపరిషత్ కార్యదర్శి శ్రీనివాసులు, దాససాహిత్యప్రాజెక్టు ప్రత్యేక అధికారి ఆనందతీర్థాచార్యులు ఆధ్వర్యంలో ఆంధ్రప్రదేశ్, తెలంగాణా, తమిళనాడు, కర్ణాటకనుంచి తరలి వచ్చిన వేలాదిమంది భజనకళాకారులు, భజన మండళ్లతో కలసి తిరుపతి అలిపిరి పాదాల మండపం వద్దనుంచి మెట్లపూజ నిర్వహించారు. ఈ సందర్భంగా ఇక్కడ భజనకళాకారులనుద్దేశించి వక్తలు మాట్లాడుతూ వేకువజామున మెట్లోత్సవంలో పాల్గొనడం ఎంతో పుణ్యఫలమన్నారు. వివిధ ప్రాంతాలనుండి పెద్దసంఖ్యలో విచ్చేసిన భజనమండళ్ల సభ్యులు సాంప్రదాయ భజనలు చేసుకుంటూ సప్తగిరులను అధిరోహిస్తున్నట్లు చెప్పారు. ఇక్కడ శిక్షణ పొందిన సభ్యులు తమతమ ప్రాంతాలకెళ్లి భక్తజనావళికి సనాతన ధార్మిక అంశాలపై శిక్షణనిస్తారని తెలిపారు. అంతకు ముందు వేకువజామున 3గంటలకు తిరుపతి నగరంలోని టిటిడి మూడోసంత్రం వద్ద నుండి అలిపిరి శ్రీవారి పాదాల మండపం వద్దకు భజన మండళ్ల సభ్యులు చేరుకున్నారు. పాదాలమండపం వద్ద సాంప్రదామంగా మెట్లపూజ నిర్వహించారు.

అధికారంలోకి రాగానే రైతులకు ఉచిత విద్యుత్

తెలంగాణ ఆశయాలు సాధించుకునే దిశగా అడుగులు : కాంగ్రెస్‌నేత భట్టి

తిరుమల,జులై 12ప్రభాతవార్తప్రతినిధి: తెలంగాణా ఆశయసాధనలో కాంగ్రెస్ ప్రభుత్వం తన లక్ష్యాన్ని నెరవేర్చుకుందని, తెలంగాణా ప్రజల ఆశయాలు నెరవేరేలా శ్రీవేంకటేశ్వరస్వామి, తెలంగాణ ప్రజల ఆశీస్సులు కావాలని కోరుతున్నట్లు చెప్పారు. తెలంగాణాలో రానున్న ఎన్నికల్లో కాంగ్రెస్ అధికారంలోకి వస్తుందని, రైతులకు ఉచిత విద్యుత్ అందిస్తామని, ఇదే తమపార్టీపేటెంట్ అన్నారు. కాంగ్రెస్ పార్టీ అన్ని వర్గాల ప్రజల సంక్షేమం కోసం కృషి చేస్తుందన్నారు. తెలంగాణాలో చేపట్టిన పాదయాత్ర వేంకటేశ్వరస్వామి దయతో ఎలాంటి ఆటంకాలు లేకుండా నిర్విఘ్నంగా పూర్తిచేశానని, అందుకే స్వామివారిని దర్శించుకున్నానన్నారు. రానున్న ఎన్నికల్లో కాంగ్రెస్‌పార్టీ నాయకులు, కార్యకర్తలు బలోపేతమై విజయం సాధిస్తుందని విశ్వాసం వ్యక్తం చేశారు. తెలంగాణాలో టిఆర్ఎస్ ప్రభుత్వం ప్రజలను మభ్యపెడుతోందని విమర్శించారు. రెండు తెలుగురాష్ట్రాల ప్రజలు అన్ని విధాలా బాగుండాలని, ప్రజలకు మంచి జరగాలని తిరుమల వేంకటేశ్వరస్వామిని ప్రార్థించినట్లు తెలిపారు. బుధవారం ఉదయం కుటుంబసభ్యులతో కలసి తిరుమలకు వచ్చిన తెలంగాణా కాంగ్రెస్ పార్టీ నేత భట్టివిక్రమార్క ఉదయం విఐపి బ్రేక్ దర్శన సమయంలో ఆలయంలోనికి చేరుకుని దేవదేవుని దర్శించుకున్నారు. కానుకలు సమర్పించారు. రంగనాయకుల మండపంలో వేదపండితులు వేదాశీర్వచనం చేశారు. టిటిడి అధికారులు శ్రీవారి తీర్థప్రసాదాలు అందజేశారు.

పవన్ కల్యాణ్ చాలా అసహ్యంగా మాట్లాడుతున్నారు

పోసాని కృష్ణ మురళి

విజయవాడ,జులై12,ప్రభాతవార్త ప్రతినిధి: గ్రామ/వార్డు సచివాలయాల పరిధిలోని వలంటీర్లను పవన్ కల్యాణ్ చాలా అసహ్యంగా మాట్లాడారని ఎపి చలనచిత్ర,నాటక,టీవీ అభివృద్ధి సంస్థ చైర్మన్ పోసాని కృష్ణమురళీ వ్యాఖ్యానించారు. ఆయన బుధవారం మీడియాతో మాట్లాడుతూ చంద్రబాబు ఏదీచెబితే పవన్ అది మాట్లాడుతున్నారన్నారు. సిఎం జగన్‌ను విమర్శించమే పని పెట్టుకున్నారన్నారు. ప్రజలు గుండెల్లో సిఎం జగన్ ఉన్నంత కాలం పవన్ కల్యాణ్‌గాని, చంద్రబాబుగాని ఏమీ చేయలేరన్నారు. పవన్‌కు ఎధిక్స్ ఉంటే వలంటీర్లకు క్షమాపణలు చెప్పాలన్నారు. డేటా చౌర్యం చేసింది చంద్రబాబు, లోకేష్‌లే అన్నారు. వలంటీర్లను తిడితే వారి కుటుంబ సభ్యులు బాధపడరా? చంద్రబాబు ఏంచెబితే దానిపై పవన్ స్పందిస్తాడన్నారు. చలనచిత్ర పరిశ్రమలోని ఆడవాళ్లను తిట్టిన వాళ్లపై పవన్ ఎందుకు స్పందించడు, భీమవరంలో టిడిపివల్లే పవన్ కల్యాణ్ ఓడిపోయాడన్నారు. ప్రజలు ఆశీస్సులున్నంత కాలం సిఎంగా జగన్ ఉంటారన్నారు, పవన్ తన ప్రవర్తనతో ఆయన అన్న చిరంజీవి మానసిక క్షోభకు గురవుతున్నారన్నారు.

ఆయన మాటలకు రాష్ట్ర మంతటా ప్రజా వ్యతిరేకత వ్యక్తమవుతున్నా, ఇంకా, ఇంకా అదే రీతిలో పవన్ మాట్లాడుతున్నా రంటే ఆయనను జనం క్షమించరన్నారు. పవన్ కల్యాణ్‌ను అతి దారుణంగా అవమానించిన వ్యక్తు లకు, ఆయన తల్లిపట్ల అనుచిత వ్యాఖ్యానాలు చేసిన వారికి ఆయన ఊడిగం చేస్తున్నారన్నారు. పవన్ ప్రజల్లో కల్లోలం సృష్టించాలని ప్రయత్నించి భంగపడుతున్నారన్నారు. ఆయన ఏమీ చేస్తున్నాడో ఆలోచించుకోవాలన్నారు. పోసాని కృష్ణ మురళి పవన్ కల్యాణ్ తీవ్ర విమర్శలనే చేసారు. ఆయన ప్రవర్తనా వళి తదితరంశాలపై మండిపడ్డారు.

మంగళగిరి కోర్టులో వాంగ్మూలం ఇవ్వనున్న లోకేష్

నేడు, రేపు యువగళం పాదయాత్రకు బ్రేక్

అమరావతి, జులై 12, ప్రభాతవార్త : తెలుగుదేశం పార్టీ జాతీయ ప్రధాన కార్యదర్శి నారా లోకేష్ గురువారం మంగళగిరిలోని మెజిస్ట్రేట్ కోర్టు ముందు వాంగ్మూలం ఇవ్వనున్నారు. దీనితో నెల్లూరు జిల్లాలో జరుగుతున్న యువగళం పాదయాత్రకు గురు, శుక్రవారాల్లో బ్రేక్ పడనుంది. ఆ తరువాత పాదయాత్ర యథాతథంగా కొనసాగుతుంది. తనపై సోషల్ మీడియాలో తప్పుడు ప్రచారం చేశారని గుర్రంపాటి దేవేందర్‌రెడ్డి, పోతుల సునీతలపై క్రిమినల్ కేసులు దాఖలు చేశారు. వైఎస్సార్సీ సోషల్ మీడియా కోఆర్డినేటర్, ఏపీ ఫారెస్ట్ డెవలప్‌మెంట్ కార్పొరేషన్ చైర్మన్ గుర్రంపాటి దేవేందర్‌రెడ్డి, ఎమ్మెల్సీ పోతుల సునీతలు కొన్ని ఆరోపణలు చేస్తూ లోకేష్‌కు వ్యతిరేకంగా సోషల్ మీడియాలో పోస్టింగ్‌లు చేశారు. లోకేష్ పిన్ని కంఠమనేని ఉమామహేశ్వరి అనారోగ్య సమస్యలతో ఆత్మహత్య చేసుకున్నారు. అయితే ఆమె మృతికి లోకేష్ కారణమని సోషల్ మీడియాలో పోస్టింగ్‌లు చేశారు. జూబ్లీహిల్స్‌లోని సుమారు ఆరు ఎకరాల భూమి వివాదమే దానికి కారణమని పేర్కొన్నారు. ఆ తరువాత హెరిటేజ్ కంపెనీలో 5 వందల కోట్ల రూపాయలు పెట్టుబడులు పెట్టిన ఉమామహేశ్వరిని మోసం చేయడంతో ఆమె ఆత్మహత్య చేసుకున్నట్లు మరో పోస్టింగ్ చేశారు. ఈ మెస్సేజ్ వైరల్ అయ్యాయి. దీనితో లాయర్ ద్వారా నోటీసులు పంపించారు. దీనికి స్పందించకపోవడంతో కోర్టును ఆశ్రయించారు. మంగళగిరికోర్టులో ఈకేసు విచారణ జరుగుతోంది. ఇందులో భాగంగా లోకేష్ వాంగ్మూలం ఇవ్వడానికి కోర్టు ముందు హాజరు అవుతున్నారు.

ఎస్ఎస్ఎల్‌వి రాకెట్ ఇక ప్రైవేటుపరం

మన చోటా భాయ్‌కి వేలంపాట తప్పదా?

శ్రీహరికోట (తడ), జూలై 12 ప్రభాతవార్త: భారత అంతరిక్ష పరిశోధన సంస్థ (ఇస్రో) ఛోటా భాయ్‌గా పేరుపొందిన చిన్న రాకెట్ సాంకేతికతను వేలం ద్వారా ప్రైవేట్‌కు బదిలీచేస్తుందా? ఇటీవల కొందరు ఇస్రో సీనియర్ అధికారులు దీన్ని ధ్రువీకరిస్తున్నారు. స్మాల్ శాటిలైట్ లాంచ్ వెహికల్ (ఎస్ఎస్ఎల్‌వి)ని ప్రైవేటు పరిశ్రమకు బదిలీ చేసేందుకు నిర్ణయించినట్లు ఇస్రోకు చెందిన ఒక అధికారి ఇటీవల చెప్పడం విశేషం. 500 కిలోల బరువు ఉన్న ఉపగ్రహాలను భూసమీప కక్ష్యలోకి ప్రవేశపెట్టేందుకు వాణిజ్యపరంగా కూడా ఈ తరహా చిన్న రాకెట్లు ఉపయోగపడుతున్నాయి. ఇందుకోసమే ఇటువంటి రాకెట్లను ఇస్రో అభివృద్ధి చేసింది. ఇప్పటికి రెండుసార్లు శ్రీహరికోట నుంచి ఎస్ఎస్ఎల్‌వి రాకెట్లు ప్రయోగించింది. ఇందులో తొలి ప్రయోగం విఫలమైంది. 2022ఆగస్టులోజరిగిన ఆ ప్రయోగం రాకెట్‌లోని రెండవ దశ విడిపోయే సమయంలో ఎక్విప్‌మెంట్‌బే డెక్‌పై కొద్దిసేపు ఏర్పడిన కంపనం కారణంగా విఫలమైంది. ఆ లోపం తర్వాత లోతైన విశ్లేషణ చేసి ఇస్రో దిద్దుబాటు చర్యలు చేపట్టింది. దీని ఫలితంగా ఈ సంవత్సరం ఫిబ్రవరిలో జరిగిన ఎస్ఎస్ఎల్‌వి రెండవ ప్రయోగం విజయవంతమైంది. ఈ ప్రయోగంలో ఇఓఎస్07 ఉపగ్రహంతో పాటు అమెరికా సంస్థ అంటారిస్ యొక్క జానస్1 ఉపగ్రహాన్ని, చెన్నైకి చెందిన స్పేస్ స్టార్టప్ స్పేస్ కిడ్స్ యొక్క ఆజాది శాట్2 ఉపగ్రహాన్ని అంతరిక్షంలోని 450 కిలోమీటర్ల వృత్తాకార భూసమీప కక్ష్యలోకి ప్రవేశపెట్టింది. ఎస్ఎస్ఎల్‌వి 10 కిలోల నుంచి 100కిలోల బరువున్న అతి సూక్ష్మ మరియు సూక్ష్మ ఉపగ్రహాలను భూసమీప కక్ష్యలోకి ప్రవేశపెట్టే లక్ష్యంగా అభివృద్ధి చేయబడింది. చిన్న చిన్న ఉపగ్రహాలను అభివృద్ధిపరిచి కక్ష్యలోకిపంపే వ్యాపార సంస్థలు రాకెట్ల కోసం వేచి ఉండాల్సిన అవసరం లేకుండా ఆన్ డిమాండ్ ప్రాతిపదికన ఎస్ఎస్ఎల్‌వి ప్రయోగ సేవలు అందుబాటులోకి వచ్చాయి. అయితే ఈ ఉపగ్రహ ప్రయోగ వాహనం యొక్క సాంకేతికతను బిడ్డింగ్ ద్వారా ప్రైవేటు రంగానికి బదిలీ చేసేందుకు సిద్ధమవుతున్నట్లు వార్తలు వస్తున్నాయి.

మేము పూర్తిగా ఎస్ఎస్ఎల్ విని ప్రైవేటు రంగానికి బదిలీ చేస్తాం, కేవలం తయారీ మాత్రమే కాదు, పూర్తి సాంకేతికతను బదిలీ చేస్తామని ఒక ఇస్రో అధికారి పేర్కొన్నారు. విజయవంతమైన ప్రయోగాలతో నమ్మదగిన రాకెట్‌గాపేరుపొందిన పిఎస్ఎల్‌వి (పోలార్ శాటిలైట్ లాంచ్ వెహికల్) లను నిర్మించడానికి హిందూస్తాన్ ఏరోనాటిక్స్ లిమిటెడ్ మరియు లార్సెన్ అండ్ టూబ్రోల కన్సార్టియంకు ఇస్రో గత సంవత్సరం కాంట్రాక్టు ఇచ్చి ఉంది. వాణిజ్య ఉపగ్రహ ప్రయోగ సేవల వలన మన దేశీయ అంతరిక్ష పరిశ్రమ 2025నాటికి ఇంకాబాగా అభివృద్ధి చెందుతుందని ఒక వైపు భావిస్తుండగా, ఈ ప్రైవేటుపరం చేయడాన్ని కొందరు ప్రశ్నిస్తున్నారు. ఇస్రో ఇప్పటికి శాటిలైట్ లాంచ్ వెహికల్-3 (ఎస్ఎల్‌వి3) అడ్వాన్స్‌డ్ శాటిలైట్ లాంచ్ వెహికల్ (ఎఎస్ఎల్‌వి), పోలార్ శాటిలైట్ లాంచ్ వెహికల్ (పిఎస్ఎల్‌వి), జియో సింక్రనస్ శాటిలైట్ లాంచ్ వెహికల్ (జిఎస్ఎల్‌వి)మరియు ఎల్‌విఎం3 (లాంచ్ వెహికల్‌మిషన్3) తర్వాత అభివృద్ధి చేసిన ఉపగ్రహవాహకరాకెట్లలో ఎస్ఎస్ఎల్‌వి6వది. ఇందులో ఎస్ఎల్‌వి3, ఎఎస్ఎల్‌వి ఇప్పుడు వాడుకలో లేవు.

వలంటీర్ల వ్యవస్థ మంచిదే

పార్టీలకు అతీతంగా ప్రజల కోసం పని చేయాలి: టిడిపి ఎంపి కేశినేని

విజయవాడ,జులై 12, ప్రభాతవార్తప్రతినిధి: వలంటీర్ల్లు వ్యవస్థ మంచిదేనని, పార్టీలకు అతీతంగా ప్రజల కోసం పనిచేయాలని టిడిపికి చెందిన విజయవాడ లోక్‌సభ నియోజకవర్గ సభ్యులు కేశినేని శ్రీనివాస్(నాని) వ్యాఖ్యానించారు. వలంటీరీ వ్యవస్థపై వచ్చిన పవన్ కల్యాణ్ చేసిన విమర్శలను పరోక్షంగా ప్రస్తావిస్తూ ప్రతి వ్యవస్థలో అయిదు గురో, ఆరుగురో తప్పులు చేస్తుంటారన్నారు. దీనికి వ్యవస్థను నిందించడం, మనోభావాలు దెబ్బ తీయడం మంచిది కాదన్నారు. రాజకీయంగానే, మరో దృష్టితోనే మంచికి ఉపకరించే వ్యవస్థలను చూడకూడదన్నారు. ఘటైన మాటలు మాట్లాడటం సరికాదన్నారు. మంచి చేసే ఏ వ్యవస్థనైనా ప్రోత్సహిస్తామని, కొనసాగిస్తామని తమ నాయకుడు చంద్రబాబు చెప్పిన మాటను ఈ సందర్భంగా గుర్తు చేసారు. వలంటీర్లు అధికార పార్టీకే పరిమితమై పనిచేయనంత కాలం వారికి ఇబ్బంది ఉండదన్నారు. తమ ప్రభుత్వ హయంలో మంచి కార్యక్రమాలు జరిగాయన్నారు. తమ ప్రభుత్వంలో జన్మభూమి కమిటీలుండేవన్నారు. ఆ వ్యవస్థను ప్రజల కోసమే పెట్టారన్నారు. ఎన్టీఆర్ పాలనా కాలంలో అనేక అభివృద్ధి కార్యక్రమాలను టిడిపి అమలు చేసిందన్నారు. తరువాత ముఖ్యమంత్రైన చంద్రబాబు రైతులకు మంచి చేయాలని చూసారన్నారు. తమ ప్రభుత్వ హయంలో రైతులకు రాయితీపై ట్రాక్టర్లు అందించారన్నారు. ఇప్పుడా పరిస్థితి ఉందా అన్నారు. అభివృద్ధి అంటే అన్ని వర్గాలకు మంచి జరగాలన్నారు. ప్రజల ఉపయోగపడే వ్యవస్థలపై మంచి కోణంలోనే చూడాలని, వాటి లోటుపాటు సరిచేసుకునే ప్రయత్నాలు జరగాలన్నారు. ఎక్కడా ఎటువంటి ఇబ్బంది ప్రజలకు కలుగకూడదన్నారు. ప్రభుత్వ పథకాల అమలు విషయంలో రాజకీయాలు ఉండకూడదన్నారు.

ప్రకృతి విపత్తులను సమర్ధవంతంగా ఎదుర్కొందాం

టిటిడి జెఇఒ సదాభార్గవి

తిరుమల,జులై 12ప్రభాతవార్తప్రతినిధి: శేషాచలం కొండల్లోని తిరుమలగిరులపై ప్రకృతి విపత్తులను సమర్ధవంతంగా ఎదుర్కొనేందుకు అనుసరించాల్సిన విధి విధానాలతో సిద్ధమవుతున్నట్లు టిటిడి జెఇఒ సదాభార్గవి తెలిపారు. గతంలో భారీ వర్షాల కారణంగా తిరుమలఘాట్‌రోడ్లులో బండరాళ్ళు విరిగిపడి తీవ్ర నష్టం వాటిల్లిందన్నారు. విపత్తుల నిర్వహణకు చర్యలు చేపట్టాలని టిటిడి నిర్ణయించినట్లు చెప్పారు. టిటిడిలోని వివిధ విభాగాధిపతులతో బుధవారం డిజాస్టర్ మేనేజ్ మెంట్‌పై శిక్షణా కార్యక్రమం జరిగింది. ఈ సందర్భంగా సదాభార్గవి మాట్లాడుతూ డిజాస్టర్ మేనేజ్‌మెంట్ తరహాలో ప్రణాళికలు రూపొందించేందుకుచర్యలు ప్రారంభించామన్నారు. ఇందుకోసం యూనిసెఫ్ సంస్థతో కలిసి మాన్యువల్ రూపకల్పన చేశామన్నారు.

చిలకలగెడ్డ వద్ద 'టోల్ ప్లాజా' ఏర్పాటుకు

ఐటిడిఎ సన్నాహాలు

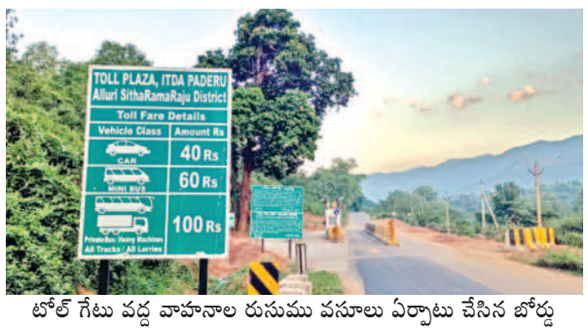

టోల్ గేటు వద్ద వాహనాల రుసుము వసూలు ఏర్పాటు చేసిన బోర్డు

యుద్ధప్రాతిపదికపై జరుగుతున్న టోల్‌గేట్ పనులు

ముందుగా చిలకలగెడ్డ తర్వాత పాడేరు, లంబసింగి ప్రాంతాల్లో టోల్ గేట్లు ఏర్పాట్లకు చర్యలు

వచ్చే ఆదాయంతో గిరిజన నిరుద్యోగులకు ఉపాధి, పర్యాటక ప్రాంతాల అభివృద్ధి

పాడేరు/అరకులోయ, జూలై 12,ప్రభాతవార్త : అల్లూరి సీతారామరాజు జిల్లా ఏజెన్సీ ముఖద్వారం అనంతగిరి మండలం చిలకలగెడ్డ వద్ద పాడేరు ఐటిడిఎ ఆధ్వర్యంలో టోల్ ప్లాజా(గేట్) ఏర్పాటు చేసిందుకు యుద్ధప్రాతిపదికన పనులు జరుగుతున్నాయి. ముందుగా చిలకగెడ్డ వద్ద టోల్ గేట్‌ను ప్రారంభించి తర్వాత పాడేరు ముఖద్వారం వద్ద , లంబసింగి ముఖద్వారం వద్ద టోల్ ప్లాజా గేట్లను ఏర్పాట్లు చేయడానికి అధికారులు నిర్ణయించినట్టు తెలిసింది. 2021 డిసెంబర్ 12వ తేదీన జరిగిన పాడేరు ఐటిడిఎ పాలకవర్గ సమావేశంలో అదనపు ఎజెండా తీర్మాణం నెం 99 ప్రకారం పాడేరు ఏజెన్సీ ప్రాంత ముఖద్వారమైన చిలకలగెడ్డ వద్ద ఐటిడిఎ టోల్ గేట్ ఏర్పాటు చేసి ఏజెన్సీ పర్యాటక ప్రాంతాలకు వచ్చే పర్యాటకుల నుంచి వచ్చే నామమాత్రపు రుసుము వసూలు చేసి టోల్ గేట్‌పై వచ్చిన ఆధాయం నుండి కొంతమంది గిరిజన నిరుద్యోగులకు, ఉపాధి కల్పించుటకు గాను అలాగే ఐటిడిఎ పరిధిలో ఉన్న మరికొన్ని పర్యాటక ప్రాంతాలను అభివృద్ధి కోసం వినియోగించాలని ఐటిడిఎ చైర్మన్, జిల్లా కలెక్టర్ అధ్యక్షతన జరిగిన పాలక వర్గ సమావేశంలో చర్చించి చేసిన అదనపు ఎజెండా తీర్మాణ ం నెం 99 ప్రకారం చిలకలగెడ్డ వద్ద టోల్‌గేట్‌ను ఏర్పాటు చేయడానికి ఐటిడిఎ టోల్ గేట్ ఏర్పాటు పనులను చేపట్టింది. అల్లూరి జిల్లా ఏజెన్సీ ప్రాంతానికి వచ్చే వాహనాలకు నామమాత్రపు రుసుమును అధికారులు నిర్ణయించి టోల్‌గేట్ ప్రదేశం వద్ద బోర్డును ఏర్పాటు చేశారు.

టోల్‌గేటు వద్ద ఏపి వాహనాలకు ఎంత రుసుము వసూలు

ఏజెన్సీ ముఖద్వారం చిలకలగెడ్డ వద్ద ఏర్పాటు చేయనున్న టోల్ గేట్ వద్ద ఏపి వాహనానికి టోల్ గేట్ వద్ద రుసుము చెల్లించాల్సిన వాటి వివరాలు ఈ విధంగా ఉన్నాయి. కారుకు రూ/- 40 రూపాయలు, మినీ బస్‌కు రూ/- 60 రూపాయలు, ప్రైవేటు బస్సుకు, భారీ వాహనాలకు ఆల్ ట్రక్స్‌కు, ఆల్ లారీలకు రూ/-100 చొప్పును రుసుము వసూలు చేయడానికి అధికారులు నిర్ణయించారు.

ఈ టోల్ గేట్ వద్ద ద్విచక్రవాహనాలకు, ఆటోలకు, ఎపిఎస్ఆర్టీసి బస్సులకు, వాహనాలకు, ప్రభుత్వ అధికారుల వాహనాలకు, ప్రభుత్వ వాహనాలకు, ప్రజా ప్రతినిధుల వాహనాలకు టోల్ గేట్ వద్ద మినహంపులు ఇచ్చారు. ఈ వాహనాలకు వద్ద టోల్ గేట్ నిర్వాహాకులు రుసుము చెల్లించాల్సిన అవసరం లేదని బోర్డులను అధికారులు ఏర్పాటు చేశారు. చిలకలగెడ్డ టోల్ గేట్ నిర్మాణ పనులు పూర్తయిన వెంటనే టోల్ గేట్ ప్రారంభించడానికి ఐటిడిఎ అధికారులు సన్నాహాలు చేస్తున్నారు. చిలకలగెడ్డ టోల్ గేట్ ప్రారంభం అనంతరం పాడేరు, లంబసింగి ముఖద్వారాల్లో కూడా టోల్ గేట్లను ఏర్పాటు చేయడానికి అధికారులు చర్యలు తీసుకోనున్నారు. ఈ పర్యాటక సీజన్‌లోనే టోల్ గేట్‌ను ప్రారంభించి దానిపై వచ్చే ఆదాయాన్ని గిరిజన నిరుద్యోగులకు ఉపాధి అవకాశాలతో పాటు ఈ ప్రాంత పర్యాటక ప్రాంతాలను అభివృద్ధి చేయడానికి అధికారులు ప్రణాళికలు సిద్ధం చేస్తున్నారు.

రాష్ట్రం మీదుగా తిరిగే పలు రైళ్లు దారి మళ్లింపు

గుంతకల్లు రైల్వే జులై 12 ప్రభాతవార్త: దక్షిణ మధ్య రైల్వే, గుంతకల్లు డివిజన్ పరిధిలోని ప్రఖ్యాత పుణ్యక్షేత్రమైన తిరుపతి రైల్వే స్టేషన్‌లోని 02, 03వ ప్లాట్‌ఫామ్‌లలో యుద్ధ ప్రాతిపదికన చేపట్టిన అభివృద్ధిపనులకారణంగా వివిధ ప్రాంతాల నుంచి తిరుపతి పట్టణానికి రాకపోకలు సాగించే అనేక రైళ్లను రైల్వేశాఖ ఇప్పటికే రద్దు చేయడంతో పాటు మరికొన్ని రైళ్లను పాక్షికంగా రద్దు చేసిన విషయం విధితమే. కాగా మరికొన్ని రైళ్లను మెల్పక్క మీదుగా దారి మళ్లించిన నడుపుతున్నట్లు రైల్వే వర్గాలు తెలిపాయి.

ఈ నెల 11, 18, 25 ఆగస్టు 01, 08 తేదీల్లో తిరువనంతపురం నుంచి హజరత్ నిజాముద్దీన్‌కు బయల్దేరే నెంబర్ 12643 స్వర్ణ జయంతి సూపర్ ఫాస్ట్ ఎక్స్‌ప్రెస్ రైలుతోపాటు, ఈ నెల 14, 21, 28, ఆగస్టు 04, 11 తేదీల్లో హజరత్ నిజాముద్దీన్ నుంచి తిరువనంతపురం వెళ్లే నెంబర్ 12644 స్వర్ణ జయంతి సూపర్ ఫాస్ట్ ఎక్స్‌ప్రెస్‌లను, ఈ నెల 15, 22, 29 ఆగస్టు 05 తేదీల్లో ఎర్నాకులం నుంచి హజరత్ నిజాముద్దీన్‌కు బయల్దేరే నెంబర్ 12645 మిలీనియం సూపర్‌ఫాస్ట్ ఎక్స్‌ప్రెస్, ఈ నెల 11, 18, 25 ఆగస్టు 01, 08 తేదీల్లో హజరత్ నిజాముద్దీన్ నుంచి ఎర్నాకులంకు బయల్దేరే నెంబర్ 12646 మిలీనియం సూపర్‌ఫాస్ట్ ఎక్స్‌ప్రెస్ రైళ్లను, ఈ నెల 15, 22, 29 ఆగస్టు 05 తేదీల్లో హటియ నుంచి బెంగుళూరుకు బయల్దేరే నెంబర్ 18637, ఈ నెల 11, 18, 25 ఆగస్టు 01, 08 తేదీల్లో బెంగుళూరు నుంచి హటియకు బయల్దరే నెంబర్ 18638 ఎక్స్‌ప్రెస్ రైళ్లను, ఈ నెల 17, 24, 31 ఆగస్టు 07 తేదీల్లో కాచిగూడ నుంచి మధురైకు బయల్దేరే నెంబర్ 07191, ఈ నెల 12, 19, 26, ఆగస్టు 02, 09 తేదీల్లో మధురై నుంచి కాచిగూడకు బయల్దేరే నెంబర్ 07192 ప్రత్యేక వీక్లీ ఎక్స్‌ప్రెస్ రైలు సర్వీసులను మెల్పక్కంల మీదుగా మళ్లించారు. చిత్తూరు, పాకాల, తిరుపతికి చెందిన ప్రయాణికు లకు కాట్పాడి, రేణిగుంట నుంచి రైళ్లు ఎక్కేందుకు అనుమతించామన్నారు.

PUBLIC NOTICE

In pursuance of S.O.2900 (E) dated 24/10/2015 and clause 13 and clause 21 of the Fertiliser (Control) Order, 1985, we hereby intimate our intent to sell the following grades of hundred per cent water soluble fertiliser and micronutr

వార్త

నాలుకను అదుపులో ఉంచితే
ప్రపంచమే నీ వశం అవుతుంది.

- సత్యసాయి బాబా

ఒత్తిళ్లలో విద్యార్థిలోకం!

మేధస్సును పంచేవారు మనిషి, మనస్సును పంచేవారు మహర్షి అన్నారు పెద్దలు. మన విద్యాలయాల్లో అంతోఇంతో మేధస్సును అందిస్తున్నారు. కానీ మనస్సును పంచేవారే కరవైపోతున్నారు. అందుకే పరిస్థితులు వికటించి భావిభారత పౌరులుగా ఎదిగి ఎంతో ఉజ్వల భవిష్యత్ ఉన్న ఎంతో మంది విద్యార్థుల జీవితాల్లో అంధకారం అల్లుకొని అర్థాంతరంగా బలవన్మరణాలకు పాల్పడుతున్నారు. విద్య ఒక వ్యాపారంగా రూపాంతరం చెందినప్పటి నుండి ఈ దురదృష్టపు పరిస్థితులు దాపురిస్తున్నాయి. ఇవి రానురాను పెరిగిపోతుండడం ఆందోళన కలిగించే అంశం. మారుతున్న కాలమాన పరిస్థితులకు అనుగుణంగా తల్లిదండ్రుల ఆకాంక్షలను దృష్టిలో ఉంచుకొని అవసరమైన విద్యను అందించడంలో పాలకులు విఫలమవుతున్నారని చెప్పొచ్చు. ఇదేదో ఈ ప్రభుత్వాలు వచ్చిన తర్వాత జరుగుతుందని చెప్పడం లేదు. ఏనాటి నుంచో కొనసాగుతున్నది. అలాగని ప్రభుత్వరంగంలోని విద్యకు నిధులేమి తక్కువ ఖర్చుపెట్టడం లేదు. దేశవ్యాప్తంగా కోట్లాది రూపాయలు వెచ్చిస్తున్నారు. విద్యాబోధన ప్రమాణాలు ఆశించిన మేరకు పెరగడం లేదు. ఇందుకు కారణాలు ఏమిటి? కారకులు ఎవరు? గాడితప్పుతున్న విద్యారంగాన్ని ఎలా సక్రమమైన మార్గంలో పెట్టాలనే ఆలోచన అప్పుడప్పుడు పాలకులు ఆలోచిస్తున్నా అవి ప్రకటనలకే పరిమితమవుతున్నాయి. అన్నింటికంటే ముఖ్యంగా పాఠశాలల్లో, కళాశాలల్లో చివరకు యూనివర్సిటీల్లో కూడా ఏం జరుగుతున్నది? పాఠాలు ఎలా చెబుతున్నారు? బోధనా సిబ్బందితో ఇతర పనులు ఏమేమీ చేయిస్తున్నారు? అందువల్ల విద్యార్థులకు జరుగుతున్న నష్టం అధ్యయనం చేసి లొసుగులను సరిదిద్దే పర్యవేక్షణా యంత్రాంగం దాదాపు లేదనే చెప్పాలి. అందుకే ప్రభుత్వ పాఠశాలల్లో చేరితే చదువురాదనే అభిప్రాయం బలంగా ఉంది. రెక్కాడితే డొక్కాడని రోజువారీ కూలీలు సైతం ఏమాత్రం అవకాశం ఉన్నా ప్రైవేట్ విద్యవైపే మొగ్గు చూపుతున్నారు. మారుమూల గ్రామాల్లో ఉన్నవారు మరోమార్గం లేని పరిస్థితుల్లో ప్రభుత్వపాఠశాలలకు పంపుతున్నారు. నిబంధనలకు విరుద్ధంగా అధిక ఫీజులు వసూలు చేసినవారిపై చర్యలు తీసుకుంటామని పాలకులు పదేపదే ప్రకటన చేస్తున్నా అవేమీ పట్టించుకోకుండా 'అమ్మా'అని స్పష్టంగా పిలవలేని మూడేళ్లు నిండని పసిపిల్లల కోసం ప్రీ స్కూళ్ల పేరుతో లక్షలాది రూపాయలు వసూలు చేసే కార్పొరేట్ పాఠశాలలు వెలిశాయి. ఇంటర్నేషనల్ స్కూల్ పేరుతో ఎయిర్‌కండిషన్ బస్సులు, గదులు తదితర ఆకర్షణచూపి మధ్య తరగతి కుటుంబాల నుండి ఒకటో తరగతి చదువుకే వేలు, లక్షలు దండుకుంటున్నారు. ప్రాథమిక విద్య పరిస్థితి ఇలావుంటే ఇంటర్మీడియేట్ విద్యకూడా అందుకు భిన్నంగా లేదు. ఇంటర్మీడియేట్ అనేది విద్యార్థుల భవిష్యత్ నిర్ణయంలో ఎంతో కీలకపాత్ర వహిస్తున్నది. పాఠశాల విద్యకు ఉన్నత విద్యకు వారధిగా ఉంటుంది ఇంటర్ విద్య. ఈస్థాయిలోనే విద్యార్థులు తమ గమ్యాన్ని ఎంచుకుంటారు. ఈ దశలోనే పాలకులు కూడా ఒక స్పష్టమైన, నిర్దిష్టమైన పటిష్టమైన విధానం ఉండాలి. కానీ గత రెండున్నర దశాబ్దాలుగా పరిశీలిస్తే అధికారంలో పార్టీలు మారినప్పుడే కాదు ముఖ్యమంత్రులు మారినప్పుడు కూడా విధానాలు మారిపోతున్నాయి. దీంతో విద్యార్థుల పరిస్థితి అగమ్యగోచరంగా మారుతుంది. ఇంటర్ స్థానంలో పరీక్షలు సమర్థవంతంగా నిర్వహించలేక ఆనాడు దానిని అధిగమించేందుకు ఎంసెట్ విధానాన్ని ప్రవేశపెట్టారు. అప్పటి ఉమ్మడి ఆంధ్రప్రదేశ్‌లో దాదాపు రెండువేలకుపైగా పరీక్షాకేంద్రాలు ఉండగా, ఎంసెట్ కేవలం మూడువందలకు పరిమితం చేసి పకడ్బందీగా పర్యవేక్షణ పేరుతో అవకతవకలకు అవకాశం లేకుండా నిర్వహించాలని ఉద్దేశించారు. కానీ అందులో కూడా ఆనాటి పాలకులు ఘోరంగా విఫలమయ్యారు. ఎంసెట్ అనేది ఎంతో కీలకంగా మారిపోయింది. దీనిని సొమ్ము చేసుకునేందుకు కొన్ని ప్రైవేట్ కాలేజీల యాజమాన్యాలు పోటీపడ్డాయి. ఆ తర్వాత ఇంటర్ మార్కులను కూడా కలిపే విధానానికి శ్రీకారం చుట్టారు. వెయిటేజ్ ఇవ్వడం వల్ల అరకొర వసతులతో ప్రభుత్వ కళాశాలల్లో చదువుకుంటున్న విద్యార్థులు నష్టపోతారని ఎంత మంది ఎన్ని రకాలుగా చెప్పినా పట్టించుకోలేదు. ఇలా ఎంసెట్ విధానంలో ఎన్ని మార్పులు చేశారో లెక్కకు అందదు. ఒక దశలో ఎంసెట్‌ను ఎత్తివేయాలనే ప్రతిపాదనను ముందుకు తెచ్చారు. అనేక తర్జనభర్జనల అనంతరం ప్రొఫెసర్ దయారత్నం ఆధ్వర్యంలో ప్రభుత్వం కమిటీని నియమించింది. ఈ కమిటీ అప్పటి ఉమ్మడి ఆంధ్రప్రదేశ్‌లో విస్తృతంగా పర్యటించి ముఖ్యమైన విద్యాకేంద్రాల్లో సమావేశాలు పెట్టి విస్తృతంగా అభిప్రాయాలు సేకరించింది. ఎక్కువ మంది ఎంసెట్ ఉండాలనే అభిప్రాయాన్ని వెల్లడించారు. మరెన్నో సూచనలు చేసింది. కానీ అవి అమలుకు నోచుకోలేదు. మరొకపక్క పిల్లల చదువుల కోసం తల్లిదండ్రులకు ఆరాటం, ఆసక్తి అంతకంతకు పెరిగి వారిని చదివించుకోవడం ఒక్కటే తమ జీవిత లక్ష్యంగా మారింది. అందుకోసం తల్లిదండ్రులు చేస్తున్న త్యాగాలు చూస్తుంటే విస్తుపోవాల్సి వస్తుంది. ఆ బలహీనతను సొమ్ము చేసుకోవడంలో కొన్ని ప్రైవేట్ కాలేజీలు వ్యవహరిస్తున్న తీరు ఆందోళన కలిగిస్తున్నది. ఫలితంగా విద్యార్థులపై ఒత్తిడి పెరిగిపోతున్నది. అటు తల్లిదండ్రులకు చెప్పుకోలేక, ఇటుఒత్తిడి భరించలేక అర్థాంతరంగా ప్రాణాలు వదులుతున్న విద్యార్థులెందరో ఉన్నారు. రాజకీయాలకు అతీతంగా అందరూ ఆలోచించాల్సిన తరుణమిది.

ఉమ్మడి పౌరసత్వం ఎవరికోసం?

ఒకే దోపిడీ, ఒకే వివక్ష, ఒకే విధ్వంసం, ఒకే ఉన్మాదంతో జనాన్ని ముంచే యత్నాలకు ఇప్పుడు పాలకులకు ఉమ్మడి పౌరస్మృతి ఒక ఆయుధంలా దొరికింది. స్వాతంత్ర్యం వచ్చి ఇన్నేళ్లయినా ఆర్థిక అసమానతలు అంతరించకపోగా పెరిగాయి. సామాజిక అసమానతలు అలానే ఉన్నాయి. ఉన్నవాడి బాధలకు, లేనివాడి బాధలకు ఏకరూపత లేదు. స్త్రీ, పురుషుల సమానత్వమూ సాధించబడలేదు. చదువుకునే హక్కును అందరూ ఇంకా పొందలేకపోతున్నారు. పసిపిల్లల ఆహారం, ఆరోగ్యం,అందరికి సమానంగా సాధించబడలేదు. ఉండటానికి కూడు, గుడ్డ, నీడ సమకూర్చలేదు. ఒకే దెబ్బకి రెండు పిట్టలు అన్నట్లుగా ఎన్నికల సమయంలో ఈ పౌరస్మృతి చట్టాన్ని ప్రచారంలోకి తెచ్చారు. ఒకటి మతాల మధ్య ద్వేషాలను పెంచడం, రెండోది ఉమ్మడి పేరుతో సామాన్య బడుగు, బలహీన ప్రజల ప్రత్యేక హక్కులను కాలరాసి కార్పొరేట్లకు మేలు చేయడం. పేదల రాయితీలను రద్దు చేయడం అనేవి దీని మూలంగా జరిగే అనర్థాలు.

నాదెండ్ల శ్రీనివాస్

యూనిఫామ్ సివిల్ కోడ్ ఆర్టికల్ 44 ప్రకారం ఒకే దేశం, ఒకే చట్టం, ఉమ్మడి పౌరస్మృతి అంటే ఇంతేనా? వినడానికి ఇంత సింపుల్‌గా ఉన్నా అమలు అంత ఈజీ కాదా? యూనిఫామ్ సివిల్ కోడ్‌పై ఎందుకు వ్యతిరేకత వస్తోంది. మత సంస్థలు ఎందుకు ఒప్పుకోవడం లేదు. ఉమ్మడి పౌరస్మృతి వల్ల కలిగే ప్రయోజనాలేంటి?తలెత్తబోయే సమస్యలేంటి? కేంద్రంలోని బిజెపి సర్కార్ యూనిఫామ్ సివిల్ కోడ్‌ని ఎందుకింత సీరియస్‌గా తీసుకుంది? ఎన్నికల మేనిఫెస్టోలో చెప్పినట్లుగా ఖచ్చితంగా అమలు చేసే తీరుతుందా? ఇంతటి వ్యతిరేకత మధ్య అది సాధ్యమయ్యే పనేనా? యూనిఫామ్ సివిల్ కోడ్ అంటే ఏమిటి? ముందు దీని గురించి తెలిస్తేనే ఇది ఎందుకింత సున్నితమైన అంశంగా మారిందో అర్థమవుతుంది. కొన్ని వర్గాల వారు ఎందుకు దీనిని వ్యతిరేకిస్తున్నారో బిజెపి సర్కార్ ఎందుకు దీనిని ప్రతిష్టాత్మకంగా తీసుకుందో తెలుస్తుంది. ఉమ్మడి పౌరస్మృతి అంటే మతపరమైన ఆచారాలు, సంప్రదాయాలకు అతీతంగా భారత భూభాగం పరిధిలో ఉన్న పౌరులందరికీ ఒకే చట్టాన్ని వర్తింపచేయడం ఈ దేశంలో పెళ్లిళ్లు, విడాకులు, వారసత్వంగా వచ్చే ఆస్తులు, పిల్లలను దత్తత తీసుకోవడం, జీవనభృతి లాంటి విషయాలకు సంబంధించి చట్టాలు అందరికీ ఒకేలాలేవు. పౌరులు ఆచరించే మతం,విశ్వాసాల ఆధారంగా ఒక్కో వ్యక్తికి చట్టం ఒక్కోలాఉంది. అయితే మతంతో సంబంధం లేకుండా, లింగ బేధాల్లేకుండా భారత పౌరులందరికీ ఒకేచట్టం వర్తింపచేయడమే యూనిఫాం సివిల్ కోడ్. ఈ డిమాండ్ దేశానికి స్వాతంత్ర్యం వచ్చిన నాటి నుంచే ఉంది. భారత రాజ్యాంగంలోని ఆర్టికల్-44 కూడా ఇదే చెబుతోంది. దేశ పౌరులకు యూనిఫామ్ సివిల్ కోడ్ తీసుకొచ్చేలా ప్రభుత్వాలు చర్యలు తీసుకోవాలంటూ ఆదేశిక సూత్రాల రూపంలో రాజ్యాంగం సూచిస్తోంది. ఇప్పటివరకు దేశంలో ప్రజా చట్టాలకు భిన్నంగా మతపరమైన చట్టాలున్నాయి. హిందూ వివాహ, వారసత్వ, చట్టాలు, షరియా లాంటి ముస్లిం పర్సనల్ చట్టాలు అమలవుతున్నాయి. అయితే ఉమ్మడి పౌరస్మృతిలో ఎవరికి వాళ్లుగా అమలు చేసుకునే చట్టాలు చెల్లవు. దాంతో చాలా కాలంగా దేశంలో మెజారిటీ అయిన హిందువుల,మైనారిటీ అయిన ముస్లింలు యూనిఫామ్ సివిల్ కోడ్‌ని వ్యతిరేకిస్తూ వచ్చారు. ఇప్పుడు మళ్లీ ఉమ్మడి పౌరస్మృతి అంశంపై చర్చ మొదలవడంతో ముస్లింల షరియా చట్టాలకు కౌంటర్‌గానే యూనిఫామ్ సివిల్ కోడ్ తెస్తున్నారనే అభిప్రాయాలున్నాయి. షరియా చట్టాలు అనాగరికంగా ఉన్నాయనేదే వాళ్ల వాదన. ఇందుకు ఇస్లాం మతంలో భార్యలకు విడాకులిచ్చే ట్రిపుల్ తలాక్‌ని ఉదాహరణంగా చూపిస్తున్నారు. 2019లో ట్రిపుల్ తలాక్‌ని నేరంగా మారుస్తూ కేంద్ర ప్రభుత్వం చట్టం చేసింది. యూనిఫామ్ సివిల్ కోడ్ వచ్చే దాకా దేశంలో లింగ సమానత్వం సాధ్యం కాదనే వాదనలున్నాయి. కానీ ఉమ్మడి పౌరస్మృతి వల్ల కలిగే పరిణామాలు తీవ్రంగా ఉంటాయని కొత్త సమస్యలు పుట్టుకొస్తాయని చెబుతున్నారు విశ్లేషకులు. భారత రాజ్యాంగంలోని 25వ అధికరణంలోని కొన్ని అంశాలతో ఉమ్మడి పౌరస్మృతి విభేదిస్తుందనే వాదనలు కూడా ఉన్నాయి. పౌరులు తమకు నచ్చిన మతాన్ని స్వీకరించేందుకు, అనుసరించేందుకు, వ్యాప్తి చేసేందుకు ఆర్టికల్ 25వీలు కల్పిస్తుంది. కానీ యూనిఫామ్ సివిల్ కోడ్ వల్ల మతస్వేచ్ఛ విషయంలో ఎలాంటి మార్పు లుండవు. అయితే భిన్నమతాలు, నమ్మకాలున్న భారత్ లాంటి పెద్ద దేశాల్లో సివిల్ కోడ్స్ ద్వారా అందరినీ ఏకం చేయడమనేది ఎంతో కష్టమైన విషయం. హిందువులైనా, ముస్లింలైనా వాళ్లలో వాళ్లకు అనేకభిన్నమైన నమ్మకాలు,విశ్వాసాలు ఉంటాయి. హిందువుల్లోనూ భిన్న ఆచారాలు, సంప్రదాయాలు పాటించేవాళ్లున్నారు. ముస్లింలలోనూ షరియా చట్టాలను పాటించని వాళ్లున్నారు. బోరా ముస్లింలు ఆస్తుల వారసత్వం విషయంలో హిందువుల చట్టాలను అనుసరిస్తుంటారు. ఆస్తుల వారసత్వం విషయంలో ఒక్కో రాష్ట్రంలో ఒక్కో విధంగా చట్టాలున్నాయి. ఇక క్రైస్తవులు మెజారిటీగా

ఉండే నాగాలాండ్, మిజోరం లాంటి రాష్ట్రాలు తమకంటూ ప్రత్యేకమైన సివిల్ చట్టాలను రూపొందించుకున్నాయి. వాటికి ఆధారం వారి సంప్రదాయాలే గాని మతంకాదు. గోవాలో 1867 నాటి కామన్ సివిల్ కోడ్ అమల్లో ఉంది. కానీ క్యాథలిక్స్, ఇతర మతస్తులకు భిన్నమైన నియమాలున్నాయి. భారత్‌లో పౌరస్మృతులు ఉమ్మడి జాబితాలో ఉన్నాయి. అందువల్ల 1970ల నుంచి రాష్ట్రాలు తమకంటూ సొంత సివిల్ కోడ్‌ని రూపొందించుకుంటూ వస్తున్నాయి. హిందువుల్లో కొడుకులతో సమానంగా కూతుళ్లకు వారసత్వ ఆస్తిలో వాటా పొందేలా 2005లో చట్టాలను సవరించారు. కానీ దీనికంటే ముందే ఐదు రాష్ట్రాలు మహిళలకు వారసత్వ ఆస్తిలో వాటా హక్కును కల్పిస్తూ చట్టాలు చేశాయి. అయితే యూనిఫామ్ సివిల్ కోడ్ అమలు వల్ల కొన్ని ప్రతికూలతలు ఉన్నాయి. ఉమ్మడి పౌరస్మృతి తమ మతంపై, సంస్కృతిపై దాడి అని ముస్లింలు సహా మిగతా మైనారిటీ వర్గాలు భావించే అవకాశం ఉంది. మతం లాంటి వ్యక్తిగత విషయాల్లో ప్రభుత్వ జోక్యమేంటనే నిరసనలు తలెత్తొచ్చు. భారత రాజ్యాంగంలోని ఆర్టికల్ 25 ద్వారా సంక్రమించే మత స్వేచ్ఛకు అడ్డంకిగా భావించొచ్చు. ప్రజల భావోద్వేగాలకు సంబంధించిన సున్నితమైన అంశం కావడం వల్ల కొందరు దీనిని వ్యతిరేకించొచ్చు. ఇప్పటివరకు ఉమ్మడి పౌరస్మృతి అంశంపై కోర్టులు కూడా స్పష్టమైన ఆదేశాలివ్వలేదు. గడిచిన 40 ఏళ్లలో భిన్న తీర్పుల్లో భాగంగా దేశ సమైక్యత కోసం యూనిఫామ్ సివిల్ కోడ్ తీసుకురావాలని సుప్రీంకోర్టు ప్రభుత్వాలకు సూచిస్తూ వచ్చింది. అయితే తీవ్రమైన పరిణామాలకు దారి తీసే ఉమ్మడి పౌరస్మృతిని తీసుకురావడం కంటే లింగ అసమానతలను తొలగించేందుకు పౌరస్మృతులను సవరణ చేస్తే సరిపోతుంది. కానీ ఆ పరిస్థితులు కనిపించడం లేదు. ఒకే దోపిడీ, ఒకే వివక్ష, ఒకే విధ్వంసం, ఒకే ఉన్మాదంతో జనాన్ని ముంచే యత్నాలకు ఇప్పుడు పాలకులకు ఉమ్మడి పౌరస్మృతి ఒక ఆయుధంలా దొరికింది. స్వాతంత్ర్యం వచ్చి ఇన్నేళ్లయినా ఆర్థిక అసమానతలు అంతరించకపోగా పెరిగాయి. సామాజిక అసమానతలు అలానే ఉన్నాయి. ఉన్నవాడి బాధలకు, లేనివాడి బాధలకు ఏకరూపత లేదు. స్త్రీ, పురుషుల సమానత్వమూ సాధించబడలేదు. చదువుకునే హక్కును అందరూ ఇంకా పొందలేకపోతున్నారు. పసిపిల్లల ఆహారం, ఆరోగ్యం,అందరికి సమానంగా సాధించబడలేదు. ఉండటానికి కూడు, గుడ్డ, నీడ సమకూర్చలేదు. ఒకే దెబ్బకి రెండు పిట్టలు అన్నట్లుగా ఎన్నికల సమయంలో ఈ పౌరస్మృతి చట్టాన్ని ప్రచారంలోకి తెచ్చారు. ఒకటి మతాల మధ్య ద్వేషాలనుపెంచడం, రెండోది ఉమ్మడి పేరుతో సామాన్య బడుగు, బలహీన ప్రజల ప్రత్యేక హక్కులను కాలరాసి కార్పొరేట్లకు మేలు చేయడం. పేదల రాయితీలను రద్దు చేయడం అనేవి దీని మూలంగా జరిగే అనర్థాలు. చాలా మంది ప్రజలు ఉమ్మడి పౌరస్మృతి అనగానే మతపరమైన అంశమని, అదీ మన ప్రత్యర్థి మతాన్ని నియంత్రించేదని అనుకుంటున్నారు. కానీ ఇది అన్నిమతాలకూ, అందరు ప్రజలకూ సంబంధించినది. అందుకనే చాలా జాగ్రత్తగా ఆలోచన చేయాలి. ఆనాడు అంబేద్కర్ హిందూకోడ్ బిల్లును తీసుకువచ్చే ప్రయత్నం చేస్తే హిందూ సాంస్కృతిక మహాసౌధం కూలిపోతుందని వ్యతిరేకించిన శ్యాంప్రసాద్ ముఖర్జీ హిందూ సంఘీయుల వారసులు ఇప్పుడెలా ఉమ్మడి విధానాన్ని ముందుకు తెస్తున్నారు? హిందూ సంస్కృతిలో ఏ అంశాన్నీ వేలెత్తి చూపడానికి వీళ్లేదని వాదించిన వారే నేడు ఈ వివాదాన్ని ఎత్తుకోవడం వెనుక వారి ఉద్దేశాలు వేరుగా ఉన్నాయి. పర్సనల్ 'లా'లు ఒక్క ముస్లింలకే లేవు అన్ని మతాలకూ ఉన్నాయి. అందరూ సమానంగా వ్యవహరించడానికి మన రాజ్యాంగం అందరికి అన్ని హక్కులనూ కల్పిస్తున్నది కూడా. ముస్లిం షరియత్, పెండిళ్లు, తలాక్‌లకు మాత్రమే సంబంధించిన విషయం కాదు. కానీ ఆ రకమైన వైరుధ్యాన్ని ముందుకు తెచ్చి విద్వేషాలను నింపజూస్తున్నది. అందుకనే ఉమ్మడిస్మృతికి హిందూ రాష్ట్ర భావనకు సంబంధం ఉన్నదని, వేల సంవత్సరాలుగా భిన్న అభిప్రాయాలతో సంస్కృతులతో జీవిస్తున్నాం. మరో వెయ్యేళ్లు జీవిస్తాం. వందల వేల సంవత్సరాలుగా దేశంలోని దళితులు, ఆదివాసీలు ఆర్థిక దోపిడీకి, లైంగిక దోపిడీకి గురవుతున్నందున వారికోసం ఎన్నో ప్రత్యేక చట్టాలు వచ్చాయి. మరి ఈ ఉమ్మడి స్మృతితో అవన్నీ ఉంటాయా? లేదా ఆదివాసీల కు 1/70 చట్టం ఉంది. రక్షించబడుతుందా? రిజర్వేషన్లు ఉన్నాయి. వాటి సంగతేమిటి? మహిళల వివక్షపై దాడులపై ప్రత్యేక చట్టా లున్నాయి. రేపు కోడ్‌వస్తే! బీఫ్ ఆహార హక్కుగా ఉంటుందా లేదా! ఇలా ఎన్నో ప్రశ్నలకు సమాధానాలు చెప్పకుండా హడావిడి చేస్తే ఎలా? యూసీసీ లేకుండానే లింగ సమానత్వం సాధించ వచ్చని చెబుతున్నారు. ఏవైనా వివక్షతలుంటే పరిశీలించి ఆ చట్టాలను సవరించాలి. అంతేకానీ వైవిధ్యాలను, విభిన్నతలను వైరుధ్యంగా చేసే ప్రయత్నాలు సరికాదు. ●

నాలుక నుండి జారిన ఒక దురదృష్టకరమైన మాటను, ఆరు గుర్రాలతోనైనా వెనక్కు రాబట్టలేము.

గోల్డ్‌స్మిత్

మనిషి బుద్ధిని కోల్పోయి, ఉద్రేకానికి లొంగిపోయినప్పుడు తన మానవత్వాన్ని కోల్పోతాడు.

ఇలియట్

ప్రజావాక్కు

రెగ్యులర్ టీచర్లను నియమించాలి

ఆంధ్రప్రదేశ్ రాష్ట్రంలో ప్రభుత్వపాఠశాలల్లో భారీఎత్తున విద్యా సంస్కరణలు చేపడుతున్నప్పటికీ ప్రతీ సంవత్సరం విద్యార్థుల సంఖ్య తగ్గుతోంది. అంతేగాక ప్రాథమిక స్థాయిలో ఏకోపాధ్యాయ పాఠశాలల సంఖ్య పెరుగుతోంది. దీంతో ఉపాధ్యాయుల మీద ఒత్తిడి పెరుగుతోంది. ఆంధ్రప్రదేశ్ రాష్ట్రంలోని పాఠశాలల్లో పలు సింగిల్, డబుల్ టీచర్ స్కూళ్లు ఉన్నాయి. వీటిలో కేవలం ఒకరు లేదాఇద్దరు ఉపాధ్యాయులు మాత్రమే ఉంటున్నారు. టీచర్లలో ఒకరులేదా ఇద్దరుసెలవు పెడితే ఆ ప్రభావం విద్యార్థులచదువుపై తీవ్రంగాపడుతోంది. ప్రభుత్వం అమలు చేస్తున్న పలు విద్యాసంస్కరణలకు తోడు మధ్యాహ్నభోజనం, ఇతర కార్యక్ర మాలకారణంగా టీచర్లు ఒత్తిడికి గురవుతున్నారు. మామూలు స్కూలులో అయితే ఒక టీచర్‌సెలవుపెట్టినా మరో టీచర్‌తో నడిస్తారు. కానీసింగిల్, డబుల్ టీచర్‌స్కూళ్లలో మాత్రంఇబ్బందులు తప్పడంలేదు. కావునపూర్తిగారెగ్యులర్ టీచర్లను నియమించాలి. లేకపోతే సియార్పిలను ఎంటిఎస్ టీచర్లుగా పూర్తిగా ఒకేస్కూలులో పూర్తికాలంపనిచేసేలా చూడాలి.

-వాసిలి సురేష్, నెల్లూరు

గుత్తేదారునిదే బాధ్యత?

పోలవరం ప్రాజెక్టు నిర్మాణంలో జరిగిన లోపాలకు, జాప్యానికి గుత్తేదారుడే బాధ్యుడు!రాష్ట్రానిదే బాధ్యత అని కేంద్రం స్పష్టం చేసిన నేపథ్యంలో రివర్స్ టెండర్ ద్వారా నిర్మాణ బాధ్యతలు తీసుకున్న గుత్తేదారు జరిగిన జాప్యానికి, నాణ్యతా ప్రమాణాలు పాటించనందువలన జరిగిన నష్టానికి పూర్తి బాధ్యత గుత్తేదారునిదే. రాష్ట్రపాలకులు ఈవిషయంలో రాజీ పడకూడదు. పాలకులతప్పుడు నిర్ణయాలకు,గుత్తేదారుల వైఫల్యాలకు ప్రజలపై భారం పడకూడదు. ఇప్పటికే నాలుగు సంవత్సరాలుగా జరుగుతున్న జాప్యానికి నిర్మాణ వ్యయం పెరగడమే కాకుండా ప్రాజెక్టు ఫలితాలు పొందడంలోనూ పరోక్షంగా ఎంతో నష్టం జరుగుతున్నది. పాలకుల అనుభవరాహిత్యం, బాధ్యతారాహిత్యం వెరసి ప్రజలు తీవ్రంగా నష్టపోతున్నారు.

-గరిమెళ్లరామకృష్ణ, ఏలూరుజిల్లా

మహిళలకు రక్షణ ఏది?

రాష్ట్రంలో మహిళలపై హత్యలు, అత్యాచారాలు లైంగిక దాడులు,కిడ్నాప్‌లు, యాసిడ్‌దాడులు రోజురోజుకు పెరిగిపోతున్నాయి. ముఖ్యంగా దళిత, గిరిజన బలహీన వర్గాల కుచెందిన మహిళలు ఎన్నోఅవమానాలకు గురవుతున్నారు. మరోవైపు పోలీసుసిబ్బందిలేక నేరాలను అదుపు చేయడం, నేరస్తులను పట్టుకొని శిక్షించడం కష్టమైపోతున్నది.

-ఎన్.స్వామి, నల్గొండజిల్లా

అనాలోచిత విమర్శలు

రాష్ట్రంలో గ్రామ వాలంటీర్లపై జనసేన అధినేత పవన్ కళ్యాణ్ చేసిన అనాలోచిత విమర్శలు బాధాకరం. నిరుద్యోగం విలయతాండవం చేస్తున్న ఈ రోజుల్లో యువత చాలీచాలని జీతాలతో గంపెడు చాకిరీ చేస్తున్నారు. వీరి పట్ల సానుభూతి చూపించాల్సిందిపోయి,వారు గ్రామంలో ఉన్న అవివాహిత యువత వివరాలను సంఘ విద్రోహశక్తులకు అందచేస్తున్నారని కొన్ని సందర్భాల్లో వారికిడ్నాపింగ్‌కు కూడా సహకరిస్తున్నారని అనాధారిత విమర్శలు చేయడం సహించరానివిషయం. అధికారపార్టీ విధానాలపై ఎన్ని విమర్శలు చేసినాపర్వాలేదు. కాని ఉద్యోగస్తులపై ఈ విధమైన ఆరోపణలు చేయడం బాధాకరం. ఈ రకమైన వ్యాఖ్యలు ఆయన అపరిపక్వతకు చిహ్నం. నిజానికి అత్తెసరు జీతాలతో రోజుకు పన్నెండు గంటలపాటు అవిశ్రాంతంగా గడపగడపకు వెళ్లి సేవలందిస్తున్న గ్రామ వాలంటీర్ల సేవల గురించి ఎంత చెప్పినా తక్కువే.

-సి.హెచ్.ప్రతాప్, శ్రీకాకుళం

వెకిలి వ్యాఖ్యలు సబబుకాదు!

కరవుచంద్రబాబు కవలపిల్లలు అని రాష్ట్రవ్యవసాయశాఖమంత్రి వ్యాఖ్యానించడం వారి అజ్ఞానాన్ని,అహంకారాన్ని తెలియచేస్తున్నది. వాస్తవానికి గత నాలుగు సంవత్సరాలుగా అతివృష్టి, అనావృష్టి, అకాలవర్షాలు,వరదలతో రైతాంగం ఎంతో నష్టపోయారు. అయినా వారికి అందిన సహాయం అరకొర మాత్రమే. ఈ సంవత్సరం రాష్ట్రంలో 26 జిల్లాల్లో వర్షాభావ పరిస్థితులు నెలకొన్నాయి. ఇందుకు ఎవరిని నిందిస్తారు?కొంతమంది సోషల్ మీడియాలో ఇలాంటితుంటరి వ్యాఖ్యలుచేయడం చూస్తున్నాం. మంత్రులు కూడా చేష్టలుడిగి, బాధ్యతలు మరిచి దిగజారుడు వ్యాఖ్యలు చేస్తున్నారు. రైతులు ప్రకృతి వైపరీత్యాలతో అనేక ఇబ్బందులు పడుతున్నారు. వారిని ఆదుకునే ఆలోచనలు మాని నోటిదూల వ్యాఖ్యలు చేస్తే తగినమూల్యం చెల్లించుకోవాలి.

-ఉప్పలపాటిరాజా, ఏలూరుజిల్లా

నకిలీ విత్తనాల భయం

రాష్ట్రంలో వాతావరణం చల్లబడింది. నైరుతి రుతుపవనాలు ప్రవేశించాయి. పలుజిల్లాల్లో వర్షం కురుస్తోంది. వేసవిలోనే దుక్కులు దున్ని విత్తనాలు నాటేందుకు రైతన్నలు సిద్ధంగా ఉన్నారు. అదును చూసి నాటేవిత్తనాలు మొలకెత్తడం జరుగుతోంది. ఇప్పుడు అన్నదాతలకు నకిలీపత్తివిత్తనాల భయం మొదలైంది. రాష్ట్రవ్యాప్తంగా అన్నిజిల్లాల్లో పలు గ్రామాల్లో ఏజెంట్లద్వారా నకిలీ పత్తివిత్తనాలు అంటగట్టే ప్రయత్నాలు మొదలయ్యాయనే విమర్శలు వస్తూ ఉన్నాయి.

-కె.సతీష్‌రెడ్డి, భూపాలపల్లిజిల్లా

రాజకీయాల్లో వెనుకబడిన తరగతులు!

బుర్ర రవితేజ గౌడ్

తెలంగాణ రాష్ట్రం ఏర్పడ్డాక తొలి రెండు పర్యాయాలు తెలంగాణ సెంటిమెంట్ ముఖ్యపాత్ర పోషించింది. తదనంతరం తెలంగాణలో రాజకీయాలు అమాంతం మారిపోయాయి. కాంగ్రెస్, బిజెపి, టిఆర్ఎస్, ఎంఐఎంలతోపాటు కాన్షీరం స్థాపించిన బిఎస్పీ పార్టీ తెలంగాణలో మళ్లీ జవసత్వాలు కూడదీసుకునేందుకు యత్నిస్తుంది. టిడిపి, జనసేన పార్టీల ప్రభావం కూడా తెలంగాణలో లేకపోలేదు. సైద్ధాంతిక సారూప్యత కలిగిన వివిధ సంఘాల బలగం బిజెపి పార్టీకి బలం జాతీయవాదం, హిందుత్వవాదంతో తెలంగాణ ప్రజల్లోకి చొచ్చుకెళ్లాలి అనే బలమైన సంకల్పంతో వారి అధిష్టానం దృష్టి పెట్టినప్పటికీ నాయకుల లేమి పార్టీని వెంటాడుతోంది. దానికితోడు క్షేత్రస్థాయిలో సరైనసంఖ్యలో కార్యకర్తలు లేకపోవడం ప్రతికూల అంశం. ఇందుకు ప్రధానకారణం 2018 ముందు వరకు బిజెపి ఒంటరిగా పోటీ చేయకపోవడమే. కాంగ్రెస్ బలమైన సంప్రదాయ ఓటు బ్యాంకు, కార్యకర్తలు ఉన్నప్పటికీ రాష్ట్రస్థాయి నాయకులు మధ్య సయోధ్యలేకపోవడంతోపాటు, కొత్తగా అవతరించిన వైఎస్ ఆర్టిపి ధర్మసమాజ్ పార్టీ, ప్రజాశాంతి పార్టీలతోపాటు బిఎస్పీకూడా తీవ్రనష్టం కలిగించే ప్రమాదంఉంది. ఇది కాంగ్రెస్ పార్టీ సాంప్రదాయ ఓటు బ్యాంకుకు గండి కొడుతుందనడంలో సందేహం లేదు. ఇటీవల వైఎస్‌టిఆర్టిపి కాంగ్రెస్‌లో విలీనం అనే ఊహాగానాలు వస్తున్న నేపథ్యంలో ఈ కలయిక ఇరువురికి శ్రేయస్కారమే అని చెప్పవచ్చు. ఆర్ఎస్పీ రాకతో బిఎస్పీ జోరందుకున్నది అన్నమాట వాస్తవం. అత్యంత ధన ప్రభావంతో జరిగిన మునుగోడు ఉపఎన్నికల్లో బిఎస్పీ నాలుగువేల పైచిలుకు ఓట్లు సాధించడం సాధారణ విషయం కాదు. ఇక పాత బస్తీలో ఎంత కుస్తీపడ్డా కూడా ఎంఐఎం స్థానాలు చెక్కుచెదరడం కష్టమే. దాదాపు ప్రతి పార్టీకి ఏదో ఒక బలమైన సామాజిక వర్గం సంపూర్ణ మద్దతు తెలుపుతూ కావాల్సినన్ని విరాళాలు ఇస్తూ ప్రతిగా తమ ప్రభుత్వ ఏర్పాటు జరిగినప్పుడు ప్రతిఫలాలు పొందుతారు. కానీ బలహీన సామాజ

రన్‌వేపై దొర్లిన విమానం..

బెంగళూరు, జులై 12: కర్ణాటక రాజధాని బెంగళూరులోని హిందుస్థాన్ ఏరోనాటిక్స్ లిమిటెడ్ (హాల్) ఎయిర్‌పోర్టు నుంచి బయల్దేరిన ఓ విమానం సాంకేతికలోపంతో క్షణాల్లోనే వెనక్కిమళ్లింది. అయితే ఎమర్జెన్సీ ల్యాండింగ్‌సమయంలో విమానం రన్‌వేపైఅదుపుతప్పి ప్రమాదకరంగా దిగాంది. అదృష్టవశాత్తూ విమానం సురక్షితంగా ల్యాండ్ అవడంతో ఎవరికీ ఎలాంటి హానీ జరగలేదు. హాల్ ఎయిర్‌పోర్టు నుంచి బెంగళూరు అంతర్జాతీయ విమానాశ్రయానికి బయల్దేరిన ప్రీమియర్ 1ఎ విమానం వీటి-కేబీఎన్‌లో సాంకేతిక సమస్య ఎదురైంది. ఈ విమానం టేకాఫ్ అయిన తర్వాత ముందు వైపునున్న నోస్ ల్యాండింగ్ గేర్ రీట్రాక్ట్ అవలేదు. దీంతో విమానాన్నివెంటనే వెనక్కి మళ్లించారు. హాల్ ఎయిర్ పోర్టులో విమానం దిగుతున్న దృశ్యాలు ప్రస్తుతం సోషల్ మీడియాలో వైరల్ అయ్యాయి. ఎమర్జెన్సీ ల్యాండింగ్ సమయంలో రన్‌వేపై నీరు నిలిచింది. ఆ నీటిలోనే విమానం ముందుకెళ్లింది. అప్పటికే నోస్ ల్యాండింగ్ గేర్ సరిగా లేకపోవడంతో ఒక్కసారిగా ముందుకు దొర్లింది. విమానం ముందుభాగం రన్‌వేను తాకి కొంతదూరం అలాగే ముందుకెళ్లింది. చివరకు విమానం సురక్షితంగా ల్యాండ్ అయినట్లు డిజిసిఎ వెల్లడించింది.

మైక్ విరగ్గొట్టి రిపోర్టర్‌తో దురుసు ప్రవర్తన

న్యూఢిల్లీ, జులై 12: మహిళా రెజ్లర్లను లైంగికంగా వేధించినట్లు ఆరోపణలు ఎదుర్కొంటున్న రెజ్లింగ్ ఫెడరేషన్ ఆఫ్ ఇండియా (డబ్ల్యూఎఫ్ఐ) మాజీ చీఫ్ బ్రిజ్‌భూషణ్ తన చర్యతో మరోసారి వార్తల్లోకెక్కారు. ప్రశ్న అడిగిన పాపానికి ఒక మహిళా జర్నలిస్టుతో దురుసుగా ప్రవర్తించడమే కాకుండా మైక్‌ను విరగ్గొట్టడం సోషల్ మీడియాలో వైరల్‌గా మారింది. బ్రిజ్‌భూషణ్ చర్యపై అన్ని వైపుల నుంచి తీవ్ర విమర్శలు వ్యక్తమవుతున్నాయి. విషయంలోకి వెళితే ప్రముఖ న్యూస్ ఛానెల్‌కు చెందిన రిపోర్టర్,' రెజ్లర్లకు లైంగిక వేధింపులపై ఢిల్లీ పోలీసులు మీపై ఛార్జ్‌షీట్ దాఖలు చేశారు. నేరం రుజువైతే ఎంపీ పదవికి రాజీనామా చేసేందుకు సిద్ధంగా ఉన్నారా' అంటూ ప్రశ్నించింది. రిపోర్టర్ ప్రశ్నపై ఆగ్రహం వ్యక్తం చుసిన బ్రిజ్‌భూషణ్, ' నేనెందుకు రాజీనామా చేస్తాను..నా రాజీనామా గురించి ఎందుకడుగుతున్నారు' అంటూ అసహనం వ్యక్తం చేశారు.' అనంతరం మీపై ఛార్జ్‌షీట్‌లు ఫైల్ అయ్యాయి, దీనికి సమాధానం చెప్పాల్సిన బాధ్యత ఉంది' అని అడగ్గా, బ్రిజ్‌భూషణ్ రిపోర్టర్‌వైపు ఉరిమి చూస్తూ' చుప్' అంటూ కారు ఎక్కడానికి ప్రయత్నించాడు. ఈ నేపథ్యంలో రిపోర్టర్ తన ప్రశ్నకు జవాబు చెప్పాలంటూ మైక్‌ను కారు దోరులో పెట్టింది. దీంతో కోపంతో మైక్‌పై నుంచే డోర్‌ను గట్టిగా వేశాడు. దీంతో రిపోర్టర్ చేతికి గాయమవ్వగా, మైక్ విరిగిపోయింది. అక్కడే ఉన్న ఒక వ్యక్తి ఇదంతా విడియో తీసి ట్విట్టర్‌లో షేర్ చేయగా ట్రెండింగ్‌గా మారింది.

సినీ నటుడు మహేష్ బాబు ప్రచారం చేసిన రియల్ ఎస్టేట్ కంపెనీపై చీటింగ్ కేసు

హైదరాబాద్, జులై 12, ప్రభాతవార్త: హైదరాబాద్‌లో రియల్ ఎస్టేట్ కంపెనీల కనికట్టు మోసాలు ఆగడం లేదు. ఉన్నది లేనట్లు, లేనిది వున్నట్లు చూపుతూ అమాయ కులను బురిడి కొట్టిస్తున్న రియల్ ఎస్టేట్ కంపెనీలు వందల కోట్ల రూపాయలను లూటీ చేస్తుండడం తెలిసిందే. ఇటువంటి కంపెనీలకు సెలబ్రటీలు ప్రచారకర్తలుగా వుండడం హాట్ టాపిక్‌గా మారగా ఈ అంశం పోలీసులకు తలనొప్పిగా మారుతోంది. ఈ క్రమంలోనే నగరంలోని పశ్చిమ మండల పరిధిలో గల మధురానగర్ కేంద్రంగా పనిచేస్తున్న సాయి సూర్య డెవలపర్స్‌పై కొందరు బాధితులు బుధవారం నాడు పోలీసులకు ఫిర్యాదు చేశారు. పటాన్‌చెరులో తమకు ప్లాట్లు ఇస్తామని చెప్పి కోట్లాది రూ పాయలు దండుకుని, ప్రస్తుతం కనికట్టు వ్యవహారాలకు పాల్పడుతూ అదిగో...ఇదిగో...అంటూ కాలాయాపన చేయడంతో పాటు డబ్బులు కూడా వెనక్కు తిరిగి ఇవ్వడం లేదని బాధితులు మధురానగర్ పోలీసులకు ఫిర్యాదు చేశారు. శివార్లలోని పటాన్‌చెరులో ఈ సంస్థ ప్లాట్ల విక్రయాలు చేస్తోందని బాధితులు చెబుతున్నారు. విష్ణువర్ధన్ అనే బాధితుడితో పాటు ఇంకొందరు ఈ ఫిర్యాదు చేశారు. దీంతో మధురానగర్ పోలీసులు సాయి సూర్య డెవలపర్స్ కంపెనీపై ఐపిసి 406, 420 సెక్షన్ల కింద కేసు లు నమోదు చేశారు. సినీ నటుడు మహేష్ బాబుతో పాటు ఆయన భార్య పిల్లలు కలిసి సాయి సూర్య డెవలపర్స్ గురించి ప్రచారం చేయడం వల్లే తాము కోట్లాది రూపాయలను ఇందులో పెట్టుబడులుగా పెట్టామని బాధితులు వాపోయారు. సాయిసూర్య డెవలపర్స్ సంస్థ అధినేత సతీష్ చంద్రగుప్తాపై చర్యలు తీసుకోవడంతోపాటు తమకు న్యాయం చేయాలని బాధితులు కోరుతున్నారు. దీనిపై మధురానగర్ పోలీసులువివరణ ఇస్తూ బాధితుల ఫిర్యాదు మేరకు కేసు నమోదు చేసి విచారణ చేస్తున్నామని తెలిపారు.

దేశంలో కరోనా తాజా కేసులు-46

ప్రభాతవార్త ప్రధాన ప్రతినిధి హైదరాబాద్,జులై12: భారత్‌లో కరోనా వైరస్ వ్యాప్తి కొనసాగుతోంది.గడిచిన 24గంటల్లో దేశవ్యాప్తంగా 46 కేసులు నమోదయ్యాయి. మృతినమోదు కాలేదు. ఇప్పటివరకు దేశంలో కరోనా బారిన పడిన మొత్తం బాధితులసంఖ్య 4,49,94,665కు చేరిందని కేంద్ర ఆరోగ్య,కుటుంబ సంక్షేమ శాఖ వెల్లడించింది.మొత్తం బాధితుల్లో ఇప్పటి వరకు 4,44,61,339మంది కోలుకోగా 1413 మంది దేశంలోని వివిద ఆసుపత్రుల్లో చికిత్స పొందుతున్నారు.ఇప్పటివరకు దేశంలో కరోనా కారణంగా మృతి చెందినవారిసంఖ్య 5,31,913కు చేరినట్లు కేంద్ర ప్రభుత్వం ప్రకటిం చింది.ప్రస్తుతం దేశంలో కరోనా వైరస్ బారినపడి కోలుకుంటున్న వారి(రికవరీ రేటు) 98.81 శాతంగాఉంది.దేశంలో కరోనా కారణంగా మరణాల రేటు 1.18శాతంగా ఉంది. మహారాష్ట్రలో కరోనాపాజిటీవ్ కేసులసంఖ్య 81,69,944కి చేరగా, 80,21,317మందివరకు కోలుకున్నారు.1,48,556మంది ప్రాణాలు కోల్పోయారు. కేరళలో కరోనాపాజిటీవ్ కేసుల సంఖ్య 69,07,027కి చేరింది. అందులో 68,34,069మంది కోలుకున్నారు. 71,944మంది మరణించారు.

హర్యానా మంత్రి ఇంటిని ముంచెత్తిన వరద

చండీగఢ్, జులై12: ఉత్తరాదిన భారీ వర్షాలు జల విలయం సృష్టించాయి. పలు రాష్ట్రాల్లో వరదలు సంభవించి జనజీవనం అస్తవ్యస్తమయింది. హర్యానాలోనూ గత కొన్ని రోజులుగా కురుస్తున్న వర్షాలకు అనేక ప్రాంతాలు జలదిగ్బంధంలో చిక్కుకున్నాయి. రాష్ట్రమంత్రి నివాసంలోనూ వరద నీరు చేరింది. అంబాలాలో హర్యానా హోంమంత్రి అనిల్ విజ్ నివాసంలోకి భారీగా వరద నీరు వచ్చింది. అనిల్ ఇంటి ముందు మోకాలిలోతునీరు చేరిన దృశ్యాలు సామాజిక మాధ్యమాల్లో వైరల్‌గా మారాయి. అంబాలలోని అనే ప్రాంతాల్లో పరిస్థితి ఇలాగ ఉంది. ఇలాంటి పరిస్థితుల్లోనూ అనిల్ విజ్ ఇంట్లో నుంచి బయటకు వచ్చి విధి నిర్వహణ చేపట్టారు. బోటులో నగరమంతా తిరిగి పరిస్థితులను పర్యవేక్షించారు. వరద ముప్పు నుంచి ప్రజలను రక్షించేందుకు తక్షణ చర్యలు చేపట్టాలని అధికారులను ఆదేశించారు.రాష్ట్రంలో గత కొన్ని రోజులుగా అతి భారీ వర్షాలు కురుస్తున్నాయి. వర్షాలు, వరద సంబంధిత ఘటనల్లో ఇప్పటికే 10మంది ప్రాణాలు కోల్పోయారు.అప్రమత్తమైన యంత్రాంగం ఎన్డీఆర్ఎఫ్, ఎస్డీఆర్ఎఫ్‌ను రంగంలోకిదింపింది.అత్యవసరమైతే తప్ప ప్రజలు ఇళ్ల నుంచి బయటకు రావద్దని ప్రభుత్వంఅడ్వైజరీ జారీచేసింది. మృతుల కుటుంబాలకు నష్ట పరిహారం ప్రకటించినట్లు రాష్ట్ర ముఖ్యమంత్రి మనోహర్‌లాల్ ఖట్టర్ వెల్లడించారు.

విపక్ష భేటీకి 24 పార్టీలకు ఆహ్వానం

17,18 తేదీల్లో బెంగళూరులో కీలక సమావేశం

హాజరుకానున్న సోనియాగాంధీ

న్యూఢిల్లీ, జులై 12: ప్రతిపక్ష పార్టీల సమావేశానికి ఆమ్ ఆద్మీ పార్టీతో సహా 24 పార్టీలను సోనియా గాంధీ విందుకు ఆహ్వానించారు. ఈ సమావేశానికి హాజరుకావాలని కాంగ్రెస్ కూడా ఆప్‌కి పిలుపునిచ్చింది. జులై 18న బెంగ ళూరులో మీటింగ్ ఉంటుందని అందుకు ఒకరోజు ముందువిందు ఏర్పాటు చేశారు. 2024లో జరిగే లోక్‌సభ ఎన్నికల్లో భారతీయ జనతా పార్టీపై కలిసి పోటీ చేసేందుకు ప్రతిపక్ష పార్టీలను కూడగట్టడమే లక్ష్యంగా ఈ సమావేశం జరుగుతోంది. అంతకుముందు బీహార్ ముఖ్యమంత్రి, జెడియు చీఫ్ నితీష్‌కుమార్ జూన్23న పాట్నాలో ప్రతిపక్ష పార్టీల సమావేశాన్ని పిలిచారు. ఇందులో 15 పార్టీలు పాల్గొన్నాయి. ఈ పార్టీలకు కూడా ఆహ్వానం పంపబడింది.ఈ సమావేశంలో మరో 8పార్టీలు కూడా పాల్గొనబోతున్నాయని కాంగ్రెస్ వర్గాలు పేర్కొన్నాయి. మరుమలార్చి ద్రవిడ మున్నేట్ర కజగం (ఎండిఎంకె), కొంగు దేశ మక్కల్ కట్చి (కెడిఎంకె), విడుదతలై చిరుతైగల్ కట్చి (విసికె), రివల్యూషనరీ సోషలిస్టు పార్టీ (ఆర్ఎస్‌పి),ఆల్ ఇండియా ఫార్వర్డ్ బ్లాక్,ఇండియన్ యూనియన్ ముస్లిం లీగ్, కేరళ కాంగ్రెస్ (జోసెఫ్), కేరళ కాంగ్రెస్(మణి) కూడా ఆహ్వానించబడ్డాయి. గత సమావేశం విజయవంతమైందని, కాంగ్రెస్ అధ్యక్షుడు మల్లికార్జున్ ఖర్గే మాట్లాడుతూ సమావేశానికి ప్రతిపక్ష పార్టీలను ఆహ్వానిస్తూ గత సమావేశం విజయవంతమైందని అనేక ముఖ్యమైన అంశాలపై చర్చించామని ఖర్గే చెప్పారు. ఇలాంటి చర్యలు భవిష్యత్తులో కూడా కొనసాగుతాయని అన్నారు.అయితే, తెలుగు రాష్ట్రాల్లోని అధికార పార్టీలతోపాటు టిడిపికి ఆహ్వానం అందిందా లేదా అనేది తెలియాల్సి ఉంది.

అంతర్రాష్ట్ర గంజాయి ముఠా అరెస్టు

హైదరాబాద్, జులై 12, ప్రభాతవార్త: తెలంగాణ యాంటి నార్కోటిక్ బ్యూరో (టి.నాబ్) మరో అంతరాష్ట్ర గంజాయి ముఠాను పట్టుకుంది. ఈ సందర్భంగా ముఠా వద్ద నుంచి 90 కిలోల గంజాయితో పాటు ఒక కారు, నాలుగు సెల్‌ఫోన్లను జప్తు చేశారు. పట్టుబడ్డ వారిలో ముగ్గురు ఎపికి చెందిన వారు కాగా ఒకతను తెలంగాణ వ్యక్తి. ఈ ముఠా ఎపిలోని ఏజెన్సీ నుంచి గంజాయిని తెలంగాణతో పాటు మహారాష్ట్రకు కూడా స్మగ్లింగ్ చేస్తున్నట్లు తేలింది. దీనికి సంబంధించిన వివరాలను టి.నాబ్ ఎస్‌పి గుమ్మి చక్రవర్తి బుధవారం నాడు మీడియాకు వెల్లడించారు. ఎపిలోని చింతపల్లి ఏజెన్సీ ప్రాంతానికి చెందిన వంతల రాజారావు (36), వంతల బాబ్జి (26), తూర్పు గోదావరి జిల్లాకు చెందిన అనుపోజు సాయి శివకుమార్ (28)లు బడా గంజాయి స్మగ్లర్లు, తమ ప్రాంతాలలో తమకున్న పొలంలో ఎవరికి అనుమానం రాకుండా అం తర్ పంటగా గంజాయిని సాగుచేయడం వీరి ప్రధాన వృత్తి. అనంతరం గంజాయిని కార్లలో ఎవరికీ తెలియకుండా, పోలీసుల తనిఖీలో పట్టుబడకుండా వుండేందుకు కార్లలో ప్రత్యేక ఏర్పాట్లు చేసి వాటిలో గంజాయి వుంచుతారు. దీని తరువాత గంజాయిని ముందుగా ఎంపిక చేసిన కార్లలో తెలంగాణలోని సంగారెడ్డి జిల్లాతో పాటు మహారాష్ట్రలోని ముంబాయి సహా ఇంకొన్ని ప్రాంతాలకు వీరు రోడ్డు మార్గం గుండా స్మగ్లింగ్ చేస్తున్నారు. ఈ క్రమంలో ఈ ముఠాకు సంగారెడ్డి జిల్లాకు చెందిన రాథోడ్ వెంకట్ (34) పరిచయం అయ్యాడు. సంగారెడ్డి జిల్లాతో పాటు చుట్టుపక్కన గల ప్రాంతాలలో ఈ ముఠాకు ఇతను డాన్‌గా వుం టున్నాడు. కాగా ఈ ముఠా గురించి టి.నాబ్ అధికారులకు అందిన సమాచారం మేరకు మంగళవారం రాత్రి పటాన్‌చెరు వద్ద నిఘా వుంచారు. ఇదే సమయంలో అనుమానాస్పదంగా వచ్చిన కారును సోదాచేయగా కారులోని పలు రహస్య ప్రాంతాలలో 90 కిలోల గంజాయి లభించింది. దీంతో కారులో వున్న ముఠా సభ్యులు ముగ్గురితో పాటు సంగారెడ్డికి చెందిన రా థోడ్ వెంకట్‌ను కూడా అరెస్టు చేశారు. ఈ సందర్భంగా గంజాయి తరలించిన కారును, నిందితుల వద్ద వున్న నాలుగు సెల్‌ఫోన్లను జప్తు చేశారు. కాగా మాదకద్రవ్యాల గురించి సమాచారం తెలిస్తే ప్రజలు పోలీ సులకు సమాచారం అందించాలని టి.నాబ్ ఎస్‌పి చక్రవర్తి కోరారు. సమాచారం అందించిన వారి వివరాలను గోప్యంగా వుం చుతామని ఆయన తెలిపారు. ఈ సమావేశంలో పటాన్‌చెరు పోలీసులతో పాటు హైదరాబాద్ నార్కోటిక్ ఎన్‌ఫోర్స్‌మెంట్ బ్యూరో అధికారులు పలువురు పాల్గొన్నారు.

గంజాయి ముఠా అరెస్టు వివరాలను వెల్లడిస్తున్న టి.నాబ్ ఎస్‌పి గుమ్మి చక్రవర్తి

ఢిల్లీలో మరో దారుణం..ఫ్లైఓవర్ వద్ద ముక్కలుగా శరీర భాగాలు

న్యూఢిల్లీ, జులై 12: దేశ రాజధాని ఢిల్లీలో జరిగిన శ్రద్ధావాకర్ హత్య కేసు మరువక ముందే మరో హత్య కేసు వెలుగులోకి వచ్చింది. యమునా ఖాదర్ ప్రాంతంలోని గీతా కాలనీ ఫ్లైఓవర్ సమీపంలో బుధవారం ఉదయం ఛిద్రమైన శరీర భాగాలను ఢిల్లీ పోలీసులు గుర్తించారు. మృతదేహం ఛిద్రంకాగా, మృతదేహంలో కొన్ని భాగాలు మాత్రమే లభ్యమైనాయని పోలీసులు తెలిపారు. మృతదేహం పురుషుడా లేక మహిళదా అని ప్రాథమికంగా మొదట తెలియ లేదు. చివరికి ఆ శవం ముక్కలు మహిళదేనని తేలింది. ఈ విషయమై తొలుత సమాచారం అందడంతో నార్త్ డిసిపి సాగర్ సింగ్ కల్సి మాట్లాడుతూ, ప్రాథమికంగా ఇది దాదాపు 35 నుంచి 40యేళ్ల మహిళ మృతదేహమని ప్రాథమికంగా తెలిసింది. ఫోరెన్సిక్ సైన్స్ లేబొరేటరీ, క్రైమ్ టీమ్ ఘటనా స్థలంలో పరిశీలించి వివరాలు సేకరించాయి. దీనికి సంబంధించి కొత్వాలి పోలీసు స్టేషన్‌లో హత్య కేసు నమోదు చేయబడింది. మృతదేహం పూర్వాపరాలను గుర్తించడానికి దర్యాప్తు కొనసాగుతోంది. మృతదేహం మగదా లేదా ఆడదా అని ఫోరెన్సిక్స్ అధికారులు ఆరా తీస్తున్నారని, ఆ ప్రాంతంలో ఇతరుల మిస్సింగ్ కేసులు పరిశీలిస్తున్నామని పోలీసు అధికారులు తెలిపారు. సెంట్రల్ రేంజ్ జాయింట్ కమిషనర్ ఆఫ్ పోలీస్ పరమాదిత్య బుధవారం మాట్లాడుతూ మాకు రెండు ప్రాంతాల నుంచి సమాచారం వచ్చింది. ఓ నల్లటి పాలిథిన్ కవర్లు ఉన్నాయని, ఒక కవర్‌లో శరీరం యొక్క తల ఉందని, మరొకటి శరీర భాగాలను కలిగిఉన్నాయని, ప్రాథమికవిచారణలో పొడవాటి వెంట్రుకలు కనిపించాయని, శరీరంకుళ్లిపోయి ఉండడంతో ఆ వెంట్రుకలు ఎవరివి అని గుర్తించ లేకపోయామని అన్నారు. మృతదేహాన్ని పోస్టుమార్టం నిమిత్తం ప్రభుత్వ ఆసుపత్రికిపంపించామని, హత్యకు గురైనది ఎవరు అని ఇంకా తెలియదని, కవర్లలో ఎన్నిశరీరభాగాలు కనిపించాయో, ఏవైనా శరీర భాగాలు కనిపించకుండా పోయాయో పోలీసులకు కచ్చితంగా తెలియదని ఆయన అన్నారు.

ప్రపంచ వేదవిజ్ఞాన కేంద్రంగా ఎస్వీయు

అతీంద్రియ విజ్ఞానం కోసం ప్రత్యేక విభాగం

తిరుమల,జులై 12ప్రభాతవార్తప్రతినిధి: వేదాలు,పురాణాలు,ఉపనిషత్తులు ఇతర వైదిక అంశాలకు సంబంధించి ప్రపంచంలో ఎవరికీ ఏ సందేహం కలిగినా, ఆధార సంహితంగా నివృత్తిచేయగలిగే స్థాయికి శ్రీవేంకటేశ్వర వేదవిశ్వవిద్యాలయం చేరుకోవాలని టిటిడి ఇఒ ఏవి ధర్మారెడ్డి పిలుపునిచ్చారు. వేదవిద్య ,వేదవిజ్ఞానం,ఆధునిక సమాజానికి అత్యవసరమైన నేటి పరిస్థితుల్లో విశ్వవిద్యాలయం ప్రపంచ చిత్రపటంపై ప్రత్యేక స్థానం సాధించుకోవాలని చెప్పారు. శ్రీవేంకటేశ్వర వేదవిశ్వవిద్యాలయం 18వ వార్షికోత్సవం బుధవారం విశ్వవిద్యాలయంలో ఘనంగా జరిగింది. ముందుగా సుదర్శన హోమం పూర్ణాహుతి కార్యక్రమంలో ఇఒ ధర్మారెడ్డి, జెఇఒ సదాభార్గవి, విశ్వవిద్యాలయం ఉపకులపతి ఆచార్య రాణిసదాశివమూర్తి పాల్గొన్నారు. అనంతరం ఇఒ ధర్మారెడ్డి మాట్లాడుతూ వేదవిద్యను విశ్వవ్యాప్తం చేసి ,సమాజం ధర్మబద్ధంగా నడవాలనే ఉద్దేశ్యంతో టిటిడి వేదవిశ్వవిద్యాలయం ప్రారంభించిందన్నారు. సమాజంలోని రుగ్మతలను రూపుమాపి మంచివైపు నడిపించే గురుతర బాధ్యతను వేదవిద్యార్థులు నిర్వహించాలని ఆయన పిలుపునిచ్చారు. కలియుగంలో వేద అభ్యాసకుల ద్వారా ధర్మాన్ని నిలబెట్టే ఆలోచనతో స్వామివారు వేదవిశ్వవిద్యాలయం ఏర్పాటుచేశారన్నారు. విద్యార్థులు వేదాలను అభ్యసించడమేగాక వేదవిజ్ఞానాన్ని నూతన మార్గంలో ప్రపంచానికి అందించేలా కృషి చేయాలన్నారు. తాళపత్ర గ్రందాలలోని విజ్ఞానాన్ని వెలుగులోకి తెచ్చి ప్రపంచానికి అందించేందుకు కృషి చేయాలని కర్తవ్యబోధ చేశారు. జన్మ,మృత్యు రహస్యాలు మానవ శరీరాన్ని నడిపించే శక్తికి సంబంధించిన విజ్ఞానం పై ప్రత్యేకంగా ఒక విభాగాన్ని ఏర్పాట్లు చేయాలన్నారు. ఇందుకు సంబంధించి నిర్ధిష్ట పరిశోధనలు చేసి ప్రపంచం శ్రీవేంకటేశ్వర వేదవిశ్వవిద్యాలయం వైపు చూసేలా పనిచేయాలన్నారు. యోగ,క్రియ,ధ్యానంనేటి సమాజానికి ఎంతో అవసరమని ఆయన చెప్పారు. ప్రపంచం సంపాదించడం, కూడబెట్టుకోవడం అనే అంశాలపైనే ప్రయాణం చేస్తోందని చెప్పారు. ఈ పరిస్థితుల్లో మానవులకు ఆరోగ్యం, శాంతి, ఉపశమనం కల్పించే కేంద్రంగా విశ్వవిద్యాలయం తయారుకావాలన్నారు. తాళపత్ర గ్రంధాలను అధ్యయనం చేసి, వాటిని పరిష్కరించి అవసరమైన వాటిని పుస్తకరూపంలో తెచ్చే ప్రక్రియ కొనసాగుతోందని ఇఒ ధర్మారెడ్డి తెలిపారు. ఇది ప్రపంచంలోనే గొప్పతాళపత్ర గ్రంధాలయంగా తయారుకావాలన్నారు. వేదవిశ్వవిద్యాలయం ఆచార్యులు మారిన్ని పరిశోధన ప్రాజెక్టులు వచ్చేలా పనిచేసి, రాబోయే రోజుల్లో యూనివర్సిటీఆర్థిక అవసరాలు మొత్తం కేంద్రప్రభుత్వం అందించేలా కృషిచేయాలని ఆయన చెప్పారు. జెఇఒ సదాభార్గవి మాట్లా డుతూ వేదాలకు ఆధునిక పరిజ్ఞానానికిఉన్న సంబంధాన్ని వివరించే దిశగా వేదవిశ్వవిద్యాలయం మరింతగా కృషి చేయాలన్నారు. విశ్వవిద్యాలయం అభివృద్ధిలో ప్రతి ఒక్కరూ భాగస్వాములు కావాలని ఆమె పిలుపునిచ్చారు. దేశంలోని అనేక విశ్వవిద్యాలయాల కంటే ముందుగానే జాతీయ విద్యావిధానాన్ని ప్రవేశపెట్టడం అభినందనీయమన్నారు అధీంద్రియ విజ్ఞానంపై ప్రత్యేక కోర్సు ఏర్పాటుచేయడానికి జరుగుతున్న ప్రయత్నాన్ని అభినందించారు. గత ఆరునెలల కాలంగా యూనివర్సిటీ అభివృద్ధివైపు పరుగులు పెడుతోందని ఆమె చెప్పారు. అనంతరం యూట్యూబ్‌ఛానెల్ ఆవి ష్కరించారు.వేదవిజ్ఞానాన్ని ప్రపంచానికి తెలియజేయడం కోసం శ్రీవేంకటేశ్వర వేదవిశ్వవిద్యాలయం ఏర్పాటుచేసిన విజ్ఞానధార యూట్యూ బ్‌ఛానెల్‌ను ఈసందర్భంగా టిటిడి ఇఒ ఏవి ధర్మారెడ్డి, జెఇఒ సదాభార్గవి, విశ్వవిద్యాలయం ఉపకులపతి ఆచార్య రాణిసదాశివమూర్తితో కలసి ఆవి ష్కరించారు. విశ్వవిద్యాలయానికి సంబంధించిన సురభి న్యూస్‌లెటర్, వర్సిటీపరిశోధన,ప్రచురణల విభాగం రూపొందించిన హరివంశం రెండ వభాగం,బ్రహ్మసూత్రభాష్యం మొదటి,రెండవభాగం పుస్తకాలను ఆవిష్కరించారు.

తెలంగాణలో 100 ఎమ్మెల్యే, లోక్‌సభలో 300 ఎంపి సీట్లు

భారత్ జోడోయాత్ర తర్వాత కాంగ్రెస్‌కు అనుకూల పరిస్థితి

చిన్నతప్పుకు రాహుల్ గాంధీకి రెండేళ్ల శిక్షా?: మల్లురవి

హైదరాబాద్, జులై 12 ప్రభాతవార్త : తెలంగాణలో త్వరలో జరగబోయే అసెంబ్లీ ఎన్నికల్లో కాంగ్రెస్ 100కు పైగా ఎమ్మెల్యే స్థానాలను గెలిచి ప్రభుత్వాన్ని ఏర్పాటు చేయనుందని కాంగ్రెస్ సీనియర్ నేత మల్లురవి ధీమా వ్యక్తం చేశారు. కాంగ్రెస్ అగ్రనేత రాహూల్ గాంధీపై అనర్హత వేటువేయడాన్ని నిరసిస్తూ సత్యాగ్రహ నిరసన దీక్షను చేపట్టారు. ఈ కార్యక్రమంలో మల్లురవి మాట్లాడుతూ రాహూల్ భారత్ జోడో యాత్ర తర్వాత హిమాచల్ ప్రదేశ్ కర్నాటక రాష్ట్రాలలో కాంగ్రెస్ గెలిచిందని రేపు తెలంగాణ, మధ్యప్రదేశ్, ఛత్తిస్‌ఘడ్,రాజస్థాన్‌లో గెలుస్తుందని ఆ తరువాత జరిగే లోక్‌సభ ఎన్నికలలో కూడా 300 సీట్లు సాధిస్తామని ధీమాను వ్యక్తం చేశారు. రాహూల్ జోడోయాత్ర తర్వాత దేశంలో రాజకీయ పరిస్థితులు పూర్తిగా మారిపోయాయని , కాంగ్రెస్‌కు అనుకూలంగా ప్రజలు ఉన్నారన్నారు. కాంగ్రెస్ వస్తేనే, రాహూల్ గాంధీ ప్రధాని అయితేనే దేశానికి మేలు జరుగుతుందని ప్రజలు విశ్వసిస్తున్నారని ఆయన అన్నారు. ఇది గమనించి రాహూల్‌గాంధీ కి రెండేళ్ళు జైలు శిక్షవేయించారని అన్నారు. ఈ నేపథ్యంలోనే అగ్రనేతకు మద్దతుగా సత్యాగ్రహ మౌనదీక్షక చేస్తున్నట్లు చెప్పారు. రాహూల్ గాంధీపై అనర్హత వేటు వేయడం సెక్యురిటీ తీసి వేయడంవెనుక బిజెపి కుట్రవుందని ఆయన చెప్పారు. ప్రస్తుతం తెలంగాణలోనూ కాంగ్రెస్ గెలిచే పరిస్థితులు ఉన్నాయన్నారు.ఇలాంటిపరిస్థితుల్లో సిఎం కెసిఆర్, బిఆర్ఎస్ పార్టీ ప్రజల దృష్టిని మరల్చేందుకు జిజెపికి నష్టం జరగకుండా టిపిసిసి అధ్యక్షుడు రేవంత్‌రెడ్డి చేసిన వ్యాఖ్యలను తెరపైకి తీసుకొచ్చిందని ఆరోపించారు. బిఆర్ఎస్ బిజెపి రెండూ ఒక్కటే అన్నారు. ఆ రెండు పార్టీలు అవగాహనతో ముందుకు సాగుతున్నాయని ఈ విషయం ప్రజల్లో అవగాహన కలిపించాలన్నారు.

ఉక్రెయిన్ స్ట్రామ్ షాడో దాడిలో రష్యా లెఫ్టినెంట్ జనరల్ మృతి!

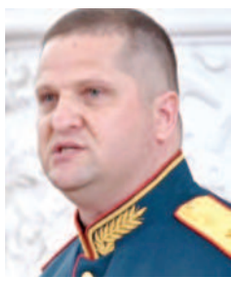

కీవ్, జులై 12: ఉక్రెయిన్ దళాలు రష్యాను గట్టిదెబ్బ కొట్టాయి. ఆ దేశ లెఫ్టినెంట్ జనరల్ స్థాయి అధి కారిని మట్టుబెట్టాయి. ఇందుకోసం యుకే సరఫరా చేసినో స్ట్రామ్ షాడో క్షిపణిని ఉపయోగించాయి. బెర్డియాన్స్క్ నగరంలో రాత్రి వేళ జరిగిన దాడిలో లెఫ్టినెంట్ జనరల్ ఒలేగ్ యూరివిచ్ త్సొకోవ్ మరణిం చారు. ఈ విషయాన్ని మేరియుపొల్ మేయర్ టెలిగ్రామ్ ఛానెల్ కూడా ధ్రువీకరించింది. రష్యా ఆక్రమిత ప్రాంతంలోని దున హోటల్‌లో రష్యా సైనిక నాయ కత్వంలోని కీలక కమాండర్లు ఉంటున్నారు. ఈ దాడిలో హోటల్ మొత్తం పూర్తి గా నేలమట్టమైంది. ఈ భవనానికి అత్యంత సమీ పంలోనే యాంటీ మిసైల్ డిఫెన్స్ వ్యవస్థ ఉన్నా, ఈ దాడి జరగడం విశేషం. ఈ దాడికి యుకే అందిం చిన స్ట్రామ్ షాడో క్షిపణిని వాడినట్లు సమాచారం. కుప్పకూలిన హోటల్‌వద్ద పెద్దఎత్తున అంబులెన్స్‌లు, భారీ పరికరాలతో కూడిన వాహనాలు వచ్చి శక లాలను తొలగిస్తున్నట్లు కీవ్ పత్రికలు పేర్కొన్నాయి. గతేడాది సెప్టెంబర్‌లో రష్యాకు చెందిన 20వ కంబైన్డ్ ఆర్మీ సర్వీసులోని 144 మోటరైజ్డ్ రైఫిల్ డివిజన్‌కు కమాండర్‌గా బాధ్యతలు స్వీకరించారు. గతంలో లుహాన్స్క్‌పై ఉక్రెయిన్ శతఘ్ని దాడిలో ఆయన గాయపడ్డారు. ఆ తర్వాత ఆయన్ను లెఫ్టినెంట్ జనరల్‌గాప్రమోట్ చేశారు. రష్యాఅధికారికంగా ఆయన మృతిని ధ్రువీకరించలేదు. రష్యా సైన్యంలో యూరివిచ్‌త్సోకోవ్‌కు ఓప్రత్యేకత ఉంది. రెండు చెచెన్యపోరాటాల నుంచి రష్యాచేసిన ప్రతి యుద్ధంలోనూ అతడు పాల్గొన్నాడు. రష్యా దళాలు క్రిమియా ఆక్రమణ సమయంలో అతడు కూడా ఉన్నాడు.

తైవాన్ దిశగా చైనా సాయుధ దండు!

తైవాన్, జులై 12: తైవాన్‌ను భయపెట్టేందుకు చైనా ప్రయత్నాలను తీవ్రం చేసింది. తాజాగా భారీసంఖ్యలో యుద్ధనౌకలు, ఫైటర్‌జెట్, ఇతర విమానాలను తైవాన్ దిశగా పంపింది. ఈ విషయాన్ని తైవాన్ రక్షణ మంత్రిత్వ శాఖ బుధవారం వెల్లడించింది. మంగళవారం నుంచి బుధవారం ఉదయం లోపు ఏకంగా పిఎల్ఎకు చెందిన 38విమానాలు, 9 నౌకలు తైవాన్ దిశగా వచ్చాయి. ఇక బుధవారం ఉదయం నుంచి దాదాపు 30 యుద్ధ విమానాలు వచ్చినట్లు వివరించారు. వీటిల్లో జె-10, జె-16రకం ఫైటర్లు ఉన్నాయి. మరోవైపు చైనాకు చెందిన హెచ్-6

సంక్షేమం సాధిస్తాం..

తెలిపారు. ఇవి మహిళల జీవితాల్లో వారి కుటుంబల్లో పెనుమార్పులు తెస్తాయని అన్నారు.. ఆయా పథకాల అమలు ప్రభావాన్ని, ఫలితాలను వివరించారు. మహిళలకు ఇపుడు ప్రకటించిన పథకాలేకాకుండా ఇంకా ఏం చేయవచ్చు,, అనే విషయంలో కూడ ఆలోచనలు చేస్తున్నామని అన్నారు. దసరా రోజున పూర్తి మేనిఫెస్టో విడుదల చేస్తామని చంద్రబాబు తెలిపారు.

సవాళ్లను అధిగమించి, సంపద సృష్టిస్తాం.. సంక్షేమం చేసాం

వైఎస్సార్సీ ప్రభుత్వ విధ్వంసం కారణంగా టిడిపి అధికారం లోకి వచ్చిన తర్వాత అనేక సవాళ్లు ఉంటాయని, అయితే తనకుఉన్న బ్రాండ్‌తో పాలసీ లతో వేగంగా సంపద సృష్టిచేస్తామని అన్నారు.. తద్వారా మెరుగ్గా సంక్షేమ పథకాలను అందిస్తామని అన్నారు. సోలార్ విద్యుత్‌ను సమర్ధవంతంగా వినియోగించుకుంటే విద్యుత్ చార్జీలన తగ్గించవచ్చని తాను గతంలో ప్రణాళికలు రచించి,వాటిని అమలు చేశానని అన్నారు. అందుకే గత ఐదేళ్లు పాలనలో తాము విద్యుత్ చార్జీలను పెంచలేదని అన్నారు. ఇపుడు 50వేల కోట్ల రూపాయల మేర విద్యుత్‌చార్జీల భారం పడటానికి కారణం జగన్ ప్రభుత్వ విధానాలు కాదా? అని ప్రశ్నించారు.. సోలార్ ఎనర్జీవిషయంలో అమెరికా వ్యాపారవత్తే ఎలాన్ మస్క్ సూచనలకు అనుగుణంగానే తాను సోలార్ విద్యుత్‌ను ప్రభుత్వ హయాంలో ప్రోత్సహించినట్టు తెలిపారు.

కక్షపూరిత రాజకీయాలతో రాజధాని లేని రాష్టం: ఒక విజన్‌తోనాడు హైదరాబాద్‌ను అభివృద్ధి చేశామని, ఆ ఫలితాలు మన కళ్ల ముందు ఉన్నాయని అన్నారు. అలాంటి రాజదాని మనకు ఉండాలని ఉండాలని, పెట్టుబడులకు ఉద్యోగాల కల్పనకు కేంద్రం కావాలని తాను అమరావతిని తలపెట్టినట్లు చెప్పారు.అయితే జగన్ తన కక్షపూరిత రాజకీయాలతో రాష్ట్రానికి రాజధాని లేకుండా చేశారని అన్నారు. దీని వల్ల నష్టపోయింది ప్రజలు, రాష్ట్రం కాదా?అని ప్రశ్నించారు.. ప్రజల ఆస్తిని నాశనం చేసే హక్కు జగన్‌కు ఎవరు ఇచ్చారని ప్రశ్నించారు.. ఇపుడు రాజధాని కేసు డిసెంబర్‌కు వాయిదా పడిందని, అది ఎపుడు తేలుతుందో తెలీదు అని అన్నారు. ఈ కారణంగా 5 ఏళ్లపాటు రాజధాని లేకుండా చేసిన పాపం జగన్‌దే అని చంద్రబాబు అభిప్రాయం వ్యక్తం చేశారు. తెలంగాణలో మార్యూల ప్రాంతంలో కూడ ఎకరం అమ్మితే రూ.50లక్షలు వస్తుందని, కానీ నేడు ఎపిలో 10 ఎకరాలు అమ్మినా ఆ సొమ్ము వచ్చే పరిస్థితి లేదని అన్నారు. ఒక కియా పరిశ్రమ తెలస్తే అక్కడ భూముల రేట్లు పెరిగాయి, సంపద సృష్టి అంటే ఇదే కదా అని అన్నారు. ఒక మూర్ఖుడి నిర్ణయానికి తెలుగు జాతి బలి అవ్వాలా?, దీనిపై జనం మౌనంగా ఉండాలా? అని ప్రశ్నించారు.. తాను ఈ వ్యాఖ్యలు జగన్‌పై ఉక్రోషంతో చేయటం లేదని, జరుగుతున్న నష్టం వల్ల ఆవేదనతో ఉంటున్నానని చంద్రబాబు అన్నారు.

పోలవరం పాపం.జగన్‌దే: రాష్ట్రానికి జీవనాడి లాంటి పోలవరం ప్రాజెక్టును జగన్ తన అసమర్ధతతో నాశనం చేశారని చంద్ర బాబు అన్నారు.. పోలవరం పూర్తి అయ్యిఉంటే రాష్ట్రంలో అన్నిప్రాంతాలకు నీరు అందేదని అన్నారు. నదుల అనుసంధానంలో భాగంగా తాను ప్రతిపాదించిన ప్రణాళికను చేపట్టి ఉంటే నీటి కరువు అనేది ఉండేదికాదన్నారు. అన్ని ప్రాజెక్టులు పూర్తిచేసి, నీటిని నింపిఉంటే, వర్షాబవాన్ని సలభంగా అధిగమించవచ్చని అన్నారు. తెలంగాణ కాళేశ్వరం ప్రాజె క్టును పూర్తిచేసుకుందని,ఎపిమాత్రం పోలవరంను పూర్తిచేయలేకపోయిందని అన్నారు.

జగన్ తాజా దోపిడీ..అనంతపురం లేపాక్షి హబ్: జగన్ దోపిడీకి హద్దేలేకుండా పోతోందని, ఇసుక,మధ్యం, గనులు దోచుకుంటున్నా జగన్‌కు చాలలేదని అన్నారు. కృష్ణపట్నం, గంగవరం, దస్‌పల్లా భూములు ..ఇలా అన్నింటిలోనూ జగన్ అవినీతికి పాల్పడ్డారని అన్నారు.. ఇది చాలదు అన్నట్టు 8వేల ఎకరాల భూములను మింగేశారని అన్నారు. బెంగళూరు ఎయిర్‌పోర్టుకు దగ్గర్ల 8వేల ఎకరాలు అంటే కనీసం 10 నుంచి 20 వేల కోట్ల రూపాయల ఆస్తి అన్నారు.. ఈస్థాయి అవినీతికి పాల్పడ్డవారిని మీడియా కూడ గట్టిగా ప్రశ్నించాలని చంద్రబాబు అన్నారు.

పెద్దనోట్లు రద్దుచేయాలి: ఎన్నికల్లో నోట్ల పంపిణీకి, అక్రమాలకు చెక్ పెట్టాలంటే పెద్దనోట్ల రద్దు జరగాలని చంద్రబాబు డిమాండ్ చేశారు. రాజకీయ పార్టీలు ఎందుకు ఈవిషయంలో మౌనంగా ఉంటున్నాయని ప్రశ్నించారు. జగన్ లాంటి వాళ్లను అడ్డుకోవాలంటే ఈ తరహా సంస్కరణలు రావాలి అని అన్నారు.

నకిలీ ఓటర్లపై పోరాటం: రాష్ట్రంలో దొంగ ఓట్ల వ్యవహారంపై పోరాటం తీవ్రతరం చేస్తామని అన్నారు. దొంగఓట్లపై కూడ వైఎస్సార్సీ ఎదురుదాడి చేస్తోందని, ఆ పార్టీకి అదిఒక్కటే తెలుసని చంద్రబాబునాయుడుఅన్నారు. ఈవిషయంలో ఢిల్లీలోని కేంద్ర ఎన్నికలసంఘాన్ని కూడ వదిలేది లేదన్నారు. ఓట్ల అక్రమాలను అడ్డుకోకపోతే కేంద్ర ఎన్నికల సంఘం కూడ తన నిబద్ధతను కోల్పోతుందని అన్నారు.

వాలంటీర్లలో పాలిటికల్ పనులా?: రాష్ట్రంలో వాలంటీర్ల వ్యవస్థ తప్పుడు పనులకు, రాజకీయ వ్యవహారాలకు పనిచేయటాన్ని చంద్రబాబు తప్పపట్టారు. వాలంటీర్లు అంటే ప్రభుత్వ సొమ్ముతో జీతం తీసుకుంటున్నారని, ప్రజలకు జవాబుదారీగా ఉండాలి కానీ, రాజకీయ పార్టీకి ఎలా పనిచేస్తారని ప్రశ్నించారు. ప్రజల వ్యక్తిగత సమాచారం వాలంటీర్లు ఎలా సేకరిస్తారని, దీన్ని సహించేది లేదని అన్నారు. ప్రతి వ్యక్తి వ్యక్తిగత సమాచారాన్ని వాలంటీర్లు సేకరించటం, దాన్ని రాజకీయ పక్షాలతో పంచుకోవటం అత్యంత ప్రమాదకరం అని అన్నారు.. వాలంటీర్ల సేవలను గౌరవిస్తామని, కానీ వాలంటీర్లు వైకాపా కార్యకర్తల్లా పనిచేస్తాం , ప్రజలపై నిఘా పెడతాం అంటే సహించబోమని అన్నారు.

రాష్ట్రమే నాకు ఫస్ట్: వచ్చే ఎన్నికల్లో బిజెపితో పొత్తు ఉంటుందా? అని చిట్‌చాట్‌లో మీడియా ప్రతినిధులు ప్రశ్నించారు.. తాను ఇపుడు పొత్తుల గురించి ఏమీ చెప్పలేనని, తనకు రాష్ట్రం, రాష్ట్ర ప్రయోజనాలే ఫస్ట్ అని చంద్రబాబు అన్నారు. జగన్ పాలనలో రాష్ట్రం సర్వనాశనం అయిన సమయంలోతాను తిరిఇ దాన్ని గాడిన పెట్టాల్సిన అవసరం ఉందన్నారు. సీనియర్ పొలిటీషయన్‌గా అది తన బాధ్యత అని అన్నారు. ఒక వేళ ఆ పని తాను సమర్ధవంతంగా చేయలేకపోతే తర్వాత ఆ బాధ నాకు ఎప్పటికీ గుర్తుండిపోతుందని చంద్రబాబు అన్నారు.

పద్మవిభూషణ్‌కు ఇచ్చేగౌరవం ఇదేనా?

జగన్ తనను ప్రశ్నించినవారిపై దాడులుచేయటమే విధానంగా పెట్టుకున్నారని అన్నారు. పవన్‌కళ్యాణ్ ప్రశ్నిస్తే ఆయనపై వ్యక్తిగత వ్యాఖ్యలు చేసి దాడి చేస్తున్నారని, తాను అడిగితే కూడ అదే తీరున వ్యవహరించారని అన్నారు. తాను అడిగాననే ప్రజావేదికను కూల్చివేశారని, తాను ఉంటున్నాను అని అద్దె ఇంటిపై అవినీతి ఆరోపణలు చేసి తనకు మరక అంటించే ప్రయత్నం చేశారని అన్నారు. ప్రభుత్వ వైఫల్యాలను మీడియా సంస్థగా ప్రశ్ిస్తుందనే అక్కసుతోమార్గదర్శిపై కేసులు పెట్టారని అన్నారు.. మార్గిదర్శి చందాదారులకు నోటీసులు ఇవ్వటం ఏంటని అన్నారు. అసలు వారిని ప్రశ్నించే హక్కు రాష్ట్ర ప్రభుత్వానికి లేదని అన్నారు. తన వేధింపులకు సహకరించాలని అధికారులపై జగన్‌ఒత్తిడి తెస్తున్నారని, ఇందులో భాగంగానే సిఐడి చీఫ్ సంజయ్ అనారోగ్యం పాలయ్యారని అన్నారు. అధికారులు భయంతో నిబంధనలకు విరుద్ధంగా జగన్ కోసం పనిచేస్తున్నారని అన్నారు.దాదాపు 2 గంటలపాటు సాగిన ఈ చిట్‌చాట్‌లో మీడియా అనేక ప్రశ్నలకు చంద్రబాబునాయుడు సమాధానాలు ఇచ్చారు. మీడియా కేసులకో, ఒత్తిళ్లకో భయపడితే , రాష్ట్రానికి నష్టం చేసిన వాళ్లు అవుతారని చంద్రబాబు అన్నారు.

పరిశ్రమల్లో స్థానికులకే 75శాతం ఉద్యోగాలు: విజయసాయిరెడ్డి

అమరావతి, జూలై 12, ప్రభాతవార్త ప్రతినిధి: రాష్ట్రంలోని అన్ని రకాల పరిశ్రమల్లో 75శాతం ఉద్యోగాలు స్థానికులకే ఇవ్వాలని రాష్ట్ర పెట్టుబడుల ప్రోత్సాహక మండలి సమావేశంలో సిఎం జగన్ పునరుద్ఘాటించారని రాజ్యసభ సభ్యుడు , వైకాపా జాతీయ ప్రధాన కార్యదర్శి విజయసాయిరెడ్డి పేర్కొన్నారు. సోషల్‌మీడియా వేదికగా బుధవారం ఆయన పలు అంశాలు వెల్లడించారు. రూ.13,295 కోట్ల పెట్టుబడులతో ఏర్పాటు కానున్న వివిధరకాల పరిశ్రమల్లో 10,181 ఉద్యోగాల కల్పనకు ఎస్ఐపిబీ ఆమోదం తెలిపిందన్నారు. **2వేల గ్రామాల్లో ఆధునిక పద్ధతిలో భూముల రీ సర్వే పూర్తి:** ఆధునిక పద్ధతిలో భూముల రీసర్వే తొలిదశలో 2వేల గ్రామాల్లో రీసర్వే పూర్తయినట్టు తెలిపారు. దేశంలోనే ప్రపథమంగా ఆ గ్రామాలకు డిజిటల్ రికార్డులు చేసినట్టు తెలిపారు. అక్షాంశ, రేఖాంశాలతో సహా రైతుల భూములకు హద్దులు నిర్ధారించి అక్రమ పద్ధతుల్లో మార్చలేని విధంగా డిజిటల్ రికార్డులు తయారుచేసినట్టు తెలిపారు. **అందరికీ న్యాయం జరిగేలా చూస్తా:** ప్రతిపక్షంలో ఉన్నపుడు పార్టీ కోసం పనిచేసిన నాయకులు, కార్యకర్తలకు అధికారంలోకి వచ్చిన తర్వాత సిఎం జగన్‌మోహన్‌రెడ్డి పదవులు ఇచ్చి అవకాశాలు కల్పించారని విజయసాయిరెడ్డి అన్నారు. వివిధ నియోజకవర్గాల్లో పదవులు రాని ఒకరిద్దరి నాయకులకు కూడ న్యాయం జరిగేలా పార్టీ చర్యలు తీసుకుంటుందని అన్నారు. తాడేపల్లిలోని కేంద్ర పార్టీ కార్యాలయంలో బుధవారం ఎంపి అయోధ్య రామిరెడ్డి నేతృత్వంలో కృష్ణా, ఎన్టీఆర్, గుంటూరు జిల్లాలకు చెందిన నాయకులతోజరిగిన సమావేశంలో ఈ విషయం స్పష్టం చేశారు. అనంతరం వైకాపా కేంద్ర కార్యాలయంలో బుదవారం రాష్ట్రంలోని వివిధ ప్రాంతాల నుంచి వచ్చిన పార్టీ నాయకులు, ప్రజలను కలుసుకుని వారి నుంచి వినతులు స్వీకరించారు.

జనసేనాని కార్యకర్తపై చేయి చేసుకున్న సిఐ

శ్రీకాళహస్తిలో ఉద్రిక్తత

పోలీసు స్టేషన్‌లో కార్యకర్త చెంపపై కొడుతున్న దృశ్యం

శ్రీకాళహస్తి,జూలై 12 ప్రభాతవార్త: రాష్ట్రంలో జనసేనాని అధ్యక్షుడు పవన్ కళ్యాణ్‌పై సాగుతున్న విమర్శలు, అంతోళ్ళణలు, ఆందోళనలతో జనసేనాని కార్యకర్తలు కూడా ఆందోళన కార్యక్రమాలను చేపడుతున్నారు. ఈ నేపథ్యంలో బుధవారం శ్రీకాళహస్తి నియోజకవర్గ ఇన్‌చార్జి వినూత కోట సారథ్యంలో అందోళన కార్యక్రమాలు చేపట్టుటకు నిర్ణయించారు. ఈ నేపథ్యంలో బుధవారం ఉదయం పొద్దుపొడవక ముందు నుంచి పట్టణంలోని పెండ్లి మండపం సర్కిల్ వద్ద సిఐ అంజూ యాదవ్ సారథ్యంలో పోలీసులు మోహరించారు. జనసేన నాయకులు రావణాసురిడి ఆకారంలో 10తలల జగన్మోహన్‌రెడ్డిని రూపొందించుకున్నారు.

ఈ దిష్టిబొమ్మను దగ్ధం చేయాలని ఆందోళన కార్యక్రమాలు చేపట్టారు.ఈ సందర్భంగా వినూత మాట్లాడుతూ మంగళవారం జనసేన పార్టీ అధ్యక్షులు పవన్ కళ్యాణ్ దిష్టిబొమ్మను రాష్ట్ర వ్యాప్తంగా వాలంటీర్ల ముసుగుదలో వైసిపి కార్యకర్తలు దగ్ధం చేయటానికి నిరసిస్తూ బుధవారం వైసిపి కార్యకర్తలు ఆందోళన కార్యక్రమాలు చేపట్టారు.అయితే వాటిని పోలీసుల అడ్డుకోవటానికి సిద్ధమయ్యారు. అయితే నిరసన కార్యక్రమాలకు ఇంటి నుంచి బయలు దేరే ముందే నియోజకవర్గ ఇన్‌చార్జి వినూతనను హౌస్ అరెస్టు అంటూ అడ్డుకున్నారు.పవన్ కళ్యాణ్ దిష్టిబొమ్మను దగ్ధం చేయటానికి అనుమతించిన పోలీసులు తాము చేపట్టబోయే కార్యక్రమాలపై ఆంక్షలు ఎందుకు అని ప్రశ్నించారు.పోలీసుల చర్యలు ప్రతి పక్ష పార్టీలు ప్రజాస్వామ్యబద్ధంగా నిరసనలు తెలుపుకునే అవకాశం కూడా లేకుండా చేస్తున్నారన్నారు. పోలీసులు పార్టీ కార్యకర్తల్లా ప్రతిపక్షాలపై కవ్వింపు పుచర్యలకు పాల్పడుతూ రెచ్చగొడుతూ కేసులు, నాన్ బెయిలబుల్ కేసులు బనాయిస్తున్నారని ప్రజా సమస్యలపై పోరాటలు చేస్తే నాన్‌బెయిల్‌బుల్ కేసులు నమోదుచేస్తూ ప్రజాస్వామ్యాన్ని కాలరాస్తున్నారని వినూత ధ్వజ మెత్తారు.అయితే వినూతనను అరెస్టు చేయటంతో వారు తయారు చేసిన పది తలల రావాణాసురుడు జగన్ బొమ్మను దగ్ధం చేసారు.

అక్రమ అరెస్టులు:చేయి చేసుకోవటం

శ్రీకాళహస్తి పుణ్యక్షేత్రంలో గతంలో అధికార పార్టీలకు వ్యతిరేకంగా ఎన్నో అందోళనలు,ధర్నాలు, జరిగాయి కానీ ఎప్పుడూ పోలీసులు రెచ్చిపోయిన సంఘటనల్లేదు.

కానీ ప్రస్తుతం ముఖ్యంగా జన సేన నాయకులపై పోలీసులు కేసులు బనాయించటం బుధవారం శాంతియుతంగా ఆందోళనచేయటానికి వచ్చిన కార్యకర్తలను పోలీసులు బలవం తంగా పోలీసు స్టేషన్‌కు తీసుకెళ్ళటం అక్కడ కొట్టేసాయి ప్రసాద్‌ను పైశాచి కత్వంగా చెంపలపై కొట్టడంతో పట్టణంలో ఉద్రిక్తత చోటు చేసుకుంది.దాంతో ప్రతిపక్షాలు పోలీసుల చర్యలపై శివమెత్తారు.

సంక్షేమపథకాలే మా ప్రభుత్వానికి గొప్పవరం: మంత్రి దాడిశెట్టిరాజా

తిరుమల,జూలై 12ప్రభాతవార్తప్రతినిధి: ముఖ్యమంత్రి వైఎస్ జగన్మోహన్‌రెడ్డి అమలుచేస్తున్న సంక్షేమ పథకాలతో అన్ని వర్గాల ప్రజల సంతోషంగా ఉన్నారని రాష్ట్రరోడ్లుభవనాలశాఖమంత్రి దాడిశెట్టిరాజా తెలిపారు.రానున్న ఎన్నికల్లోనూ మళ్ళీ వైసిపి అధికారంలోకి వస్తుందని, ముఖ్యమంత్రిగా జగన్‌ను ప్రజలు ఆమోది స్తారని అన్నారు.బుధవారం ఉదయం కలియుగప్రత్యక్షదైవాన్ని దర్శించుకున్నారు. ఆలయం వద్దకు చేరుకున్న మంత్రి రాజాకు ఆలయ అధికారులు స్వాగతం పలికి దర్శనం ఏర్పాట్లుచేశారు.ఉదయం విఐపి బ్రేక్‌దర్శన సమయంలో ఆలయంలోనికి చేరుకుని శ్రీవారినిదర్శించుకున్నారు.టిటిడి అధికారులుస్వామివారితీర్థప్రసాదాలు అందజేశారు.

మాజీ శాసన సభ్యుడు అల్లూరి మృతికి మంత్రి చెల్లుబోయిన విచారం

విజయవాడ,జూలై12,ప్రభాతవార్తప్రతినిధి: రాజోలు నియోజకవర్గ మాజీ శాసన సభ్యులు అల్లూరి కృష్ణంరాజు మృతి పట్ల రాష్ట్ర సమాచార,పౌరసంబంధాలశాఖా మంత్రి చెల్లుబోయిన శ్రీనివాస వేణగోపాల్(వేణు) తీవ్ర విచారణ వ్యక్త్ం చేసారు.ఆయన మరణవార్త విని భావోద్వేగానికి గురయ్యారు.కృష్ణంరాజు తనకు రాజకీయ జీవన ప్రధాత అన్నారు.దివంగత ముఖ్యమంత్రి వైఎస్ రాజశేఖరరెడ్డికి తనను పరిచయం చేసింది,సన్నిహితుడును చేసిందన్నారు.నేటి రాత్రి ఆయన మీడియాతో మాట్లాడుతూ తల్లితండ్రులు తనకు జన్మనిస్తే,అల్లూరి తనకు రాజకీయ జీవితాన్ని అందించారన్నారు.సీఎం జగన్‌కు ఆయన అంటే ఎనలేని గౌరవ మన్నారు.అల్లూరి మరణంతో సీఎం జగన్ చలించిపోయారన్నారు. ప్రభుత్వ అధికార లాంఛనాలతో అల్లూరి అంత్యక్రియలు నిర్వహించాలని సీఎం జగన్ ఆదేశించారన్నారు.అల్లూరి మరణంతో పెద్ద దిక్కును కొల్పాయన్నారు.

దుర్గమ్మకు ఆలయ సెక్యూరిటీ పవిత్ర సారె

ఇంద్రకీలాద్రి, జులై 12, ప్రభాతవార్త : ఇంద్రకీలాద్రి శ్రీ దుర్గా మల్లేశ్వర స్వామివార్ల దేవస్థానంలో కొలువైన శ్రీ కనకదుర్గమ్మకు ఆలయ సెక్యూరిటీ ఎగిలి సిబ్బంది ఆలయ ఈవో దర్భముళ్ల భ్రమరాంబను సన్మానించి పవిత్రసారె సమర్పణకు స్వాగతించగా ఆలయ ఈవో దర్భముళ్ల భ్రమరాంబ పవిత్ర సారె సమర్పణ కార్యక్రమంలో పాల్గొని బుధవారం బ్రాహ్మణవీధి, జమ్మిదొడ్డి కార్యాలయమునకు వచ్చి వేదపండితుల మంత్రోచారణల నడుమ జమ్మిదొడ్డిలోని దేవతా మూర్తులకు

ఆశీర్వచన మండపంలో న్యాయమూర్తి కుటుంబమునకు అమ్మవారి చిత్రపటం అందిస్తున్న వేదార్చకులు

పూజలు నిర్వహించి, అనంతరం మంగళవాయిధ్యముల నడుమ ఊరేగింపుగా కనక దుర్గానగర్, మహామండపం మీదుగా మేళతాళాలు, కోలాటం తదితర సాంస్కృతిక కార్యక్రమాల నడుమ అంగరంగ వైభవముగా అమ్మవారి ఆలయమునకు చేరుకొని అమ్మవారికి పవిత్ర సారె సమర్పించి, పూజలునిర్వహించిన అనంతరం వీరికి వేదపండితులు వేదాశీర్వచనం చేయగా ఆలయ ఈవో దర్భముళ్ల భ్రమరాంబ ప్రసాదము, శేషవస్త్రము, చిత్రపటము అందచేశారు. ఆలయ ఏగిలి సెక్యూరిటీ విభాగ సిబ్బంది, సీతారాంపురం నుండి సుభాషిణి బృందం 200 మంది, నరసారావుపేట నుండి దుర్గామల్లేశ్వరి బృందం 50 మంది, విజయవాడ నుండి పి.వసంతరావు బృందం 60మంది మరియు ఇతర బృందములు మొత్తం 700 మంది పైగా భక్తులు అమ్మవారి పవిత్ర సారె సమర్పించుటకు రాగా ఆలయాధికారులు వారిని ఆలయ మర్యాదలతో స్వాగతించి 6వ అంతస్థులో సారె సమర్పణ, పూజలు అనంతరం అమ్మవారి దర్శనం ఏర్పాటుచేసి, అనంతరం అందరికి వేదాశీర్వచనం అందచేయడమైనది.

స్వామి అమ్మవార్లను దర్శించుకున్న ప్రముఖులు : ఇంద్రకీలాద్రి శ్రీ దుర్గా మల్లేశ్వర స్వామివార్ల దేవస్థానమునకు ఆంధ్రప్రదేశ్ రాష్ట్ర హైకోర్టు జస్టిస్ ఎవి రవీంద్రబాబు కుటుంబ సభ్యులతో సహా రాగా ఆలయాధికారులు ఆలయ మర్యాదలతో స్వాగతించి, స్వామి అమ్మవార్ల దర్శనానంతరం వేద పండితుల ఆశీర్వచనం అందచేయగా, ప్రసాదము, శేషవస్త్రము, అమ్మవారి చిత్రపటము అందచేశారు.

నిత్యాన్నదాన పథకమునకు విరాళం : ఇంద్రకీలాద్రి శ్రీ దుర్గా మల్లేశ్వర స్వామివార్ల దేవస్థానంలో నిత్యము నిర్వహించే అన్నదాన పథకమునకు తిరుమూరుకు చెందిన సిహెచ్ రాధాకృష్ణమూర్తి కుటుంబ సభ్యులతో కలసి రూ.2,00,116/-లు అన్నదాన విరాళమును ఆలయ ఈవో దర్భముళ్ల భ్రమరాంబ, ట్రస్టు బోర్డు సభ్యులు బచ్చు మాదవీకృష్ణ, దేవిశెట్టి బాలకృష్ణలకు, తెలంగాణ, రంగారెడ్డి జిల్లా గచ్చిబౌలికి చెందిన బొడ్డపాటి రజనీ నాగలక్ష్మి కుటుంబ సభ్యులతో కలసి రూ.1,01,116/-లు అన్నదాన విరాళాన్ని ఆలయ ఈవో దర్భముళ్ల భ్రమరాంబకు అందించగా దాతలకు శ్రీ స్వామి అమ్మవార్ల దర్శనం కల్పించి, దర్శనానంతరం ప్రసాదము, శేషవస్త్రము, అమ్మవారి చిత్రపటము అందచేశారు.

ఊరేగింపుగా పవిత్ర సారె సమర్పణకు వస్తున్న సెక్యూరిటీ సిబ్బందితో ఆలయ ఇఒ

క్షేత్రస్థాయి ప్రణాళికలతోనే అభివృద్ధి

ప్రత్యామ్నాయ నమూనాగా కేరళ

ముఖాముఖిలో సిపిఎం కేంద్ర పొలిట్‌బ్యూరో సభ్యుడు ఎంఎ బేబి

అనంతపురం, జులై 12 ప్రభాతవార్త బ్యూరో: ప్రజల భాగస్వామ్యంతో క్షేత్రస్థాయి నుంచి ప్రణాళికలు రూపొందించడం, వాటి అమలు చేయడంతోనే వెనుకబడిన ప్రాంతాల అభివృద్ధి సాధ్యమవుతుందని సిపిఎం కేంద్ర పొలిట్‌బ్యూరో సభ్యులు ఎ.బేబి పేర్కొన్నారు. అనంతపురం నగరంలోని జిల్లా పరిషత్ కార్యాలయంలోని డిపిసి సమావేశం హాల్‌లో సిపిఎం ఆధ్వర్యంలో వెనుకబడిన ప్రాంతాల అభివృద్ధి కేరళ ప్రభుత్వ నమూనా అన్న అంశంపై ముఖాముః కార్యక్రమం జరిగింది. సిపిఎం జిల్లా కార్యవర్గ సభ్యులు ఓ.నల్లప్ప అధ్యక్షతన జరిగిన ఈ కార్యక్రమంలో పలువురు మేధావులు, ప్రజా సంఘాల నాయకులు హాజరయ్యారు. ఈ సందర్భంగా ఆయన కేరళలోని ఎల్‌డిఎఫ్ ప్రభుత్వం ముందు నుంచి అనుసరిస్తున్న ప్రత్యామ్నాయ విధానాలను గురించి వివరించారు. భారతదేశం పెట్టుబడిదారి దేశంగా ఉందని చెప్పారు. ఆ పరిమితులకు లోబడే ప్రజలకు ఏ మేరకు ప్రత్యామ్నాయం విధానాలు అవలంభించడం ద్వారా ప్రజలకు మేలు చేకూర్చవచ్చునో ఆలోచించి అమలు చేస్తోందని చెప్పారు. అందులో భాగంగానే పున:పంపిణీని ప్రజలకు అందే విధంగా అవసరమైన చర్యలు చేపడుతోందన్నారు. అందుకే దేశంలో ఎక్కడా లేని విధంగా కార్మికుల వేతనాలు ఇక్కడ ఎక్కువగా ఉటున్నాయని గుర్తు చేశారు. అదే విధంగా సామాజిక భద్రత విషయంలోనూ చర్యలు చేపడుతోందన్నారు. కేరళ రాష్ట్రంలో 85 లక్షల కుటుంబాలుంటే 65 లక్షల కుటుంబాలకు సామాజిక పింఛను సౌకర్యం కల్పిస్తోందన్నారు. ఇక అభివృద్ధికి సంబంధించి కూడా క్షేత్రస్థాయి నుంచి అంటే పల్లె స్థాయిలోనే ప్రణాళికను రూపొందించడం జరుగుతోందన్నారు. పంచాయితీ పరిధిలోనే ఆ గ్రామానికి ఏమి కావాలో నిర్ణయించిపైకి పంపిస్తారన్నారు. అందుకు అనుగుణంగానిధుల కేటాయింపులు జరుగుతాయన్నారు. బిజెపి ప్రభుత్వం కేంద్రంలో అధికారంలోకి వచ్చాక ప్రణాళిక సంఘమే లేకుండా చేసిందని పేర్కొన్నారు. ఒక్క కేరళ రాష్ట్రంలో మాత్రం ప్రణాళిక మండళ్లు ఇప్పటికీ ఉన్నాయన్నారు. దానికి ఆర్థిక నిపుణులు వైస్ చైర్మన్‌గా ఉండి రాష్ట్రాభివృద్ధి ప్రణాళికలను అమలు చేయడం జరుగుతోందని వివరించారు. రాష్ట్ర బడ్జెట్‌లో 35 నుంచి 40 శాతం వరకు స్థానిక సంస్థలకే నేరుగా నిధులు కేటాయిస్తామని తెలిపారు. ప్రణాళికలన్నవిపై నుంచి జరగబోవన్నారు. దేశంలో విద్యకు సరైన ప్రాధాన్యత ఉండటం లేదని

ముఖాముఖిలో సీపిఎం కేంద్ర పొలిట్‌బ్యూరో సభ్యులు ఎంఎ బేబి

విమర్శించారు. దేశ రాజధాని ఢిల్లీ ఆనుకునివున్న హర్యానా రాష్ట్రంలో 25వేల ఉపాధ్యాయ పోస్టులు ఖాళీగానున్నాయని ఒక పత్రిక కథనమిచ్చిందని గుర్తు చేశారు. అదే కేరళలో ఈ కాలంలో కొత్తగా ఏడు లక్షల మంది విద్యార్థులు ప్రభుత్వ పాఠశాలల్లో కొత్తగా చేరారని తెలిపారు. ఆంగ్ల విద్య కోసం ప్రత్యేకంగా ఆరు వేల మంది ఉపాధ్యాయులను భర్తీ చేయడం జరిగిందన్నారు. ప్రభుత్వరంగ పరిరక్షణకు రాష్ట్ర ప్రభుత్వం పెద్ద పీట వేస్తోందన్నారు. కేంద్ర ప్రభుత్వ రంగ సంస్థలైన పేపరు మిల్లు, విమానాశ్రయాలను ప్రైవేట్‌కు అప్పగించే ప్రయత్నం కేంద్రం చేస్తే, వాటిని రాష్ట్ర ప్రభుత్వం టేక్ ఓవర్ చేసి అభివృద్ధి బాటలో పయనింపచేస్తోందని గుర్తు చేశారు. కేరళ రాష్ట్రంలో ప్రజల భాగస్వామ్యం కూడా ఎక్కువనే చెప్పారు. ప్రధానంగా యువత కీలకంగా వ్యవహరిస్తుందన్నారు. కోవిడ్ సమయంలో వారు చేసిన సేవలు అమోఘమన్నారు. వెనుకబడిన ప్రాంతాల అభివృద్ధి జరగాలంటే క్షేత్రస్థాయి నుంచి ప్రణాళికలు, విద్య, ఆరోగ్య తదితర అంశాలపై ప్రభుత్వాలు ప్రధానంగా దృష్టి సారించాల్సి ఉందన్నారు. భూ పంపిణీని చేపట్టాల్సి ఉందన్నారు. కేరళలో ముందు నుంచి వస్తున్న వామపక్ష ప్రభుత్వాలు వీటి అమలుకు అన్ని రకాల చర్యలు తీసుకుటూ ముందుకు పోతుండటంతోనే మానవాభివృద్ధి సూచికల్లోనూ కేరళ రాష్ట్రం అగ్రగామిగా నిలుస్తోందన్నారు. ఈ కార్యక్రమంలో మాజీ ఎమ్మెల్సీ డాక్టర్ గేయానంద్, సిపిఎం జిల్లా కార్యదర్శివర్గ సభ్యులు బాలరంగయ్య, సావిత్రి, నగర కార్యదర్శి వి.రామిరెడ్డితో మానవ హక్కుల వేదిక నాయకులు చంద్రశేఖర్, ఎస్ఎం.బాషా తదితరులు పురప్రముఖులు పెద్ద ఎత్తున హాజరయ్యారు.

రాష్ట్రంలో సైకో ప్రభుత్వానికి ముగింపు పలకాలి: లోకేష్

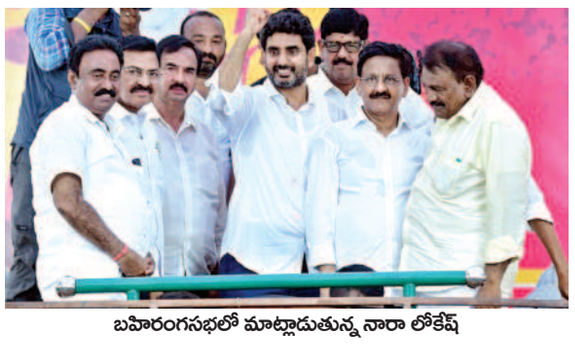

బహిరంగసభలో మాట్లాడుతున్న నారా లోకేష్

కొండాపురం(నెల్లూరు), జులై 12 ప్రభాతవార్త: రాష్ట్రంలో అరాచక పాలన సాగిస్తున్న సైకో జగన్ ప్రభుత్వానికి 2024 జరగనున్న ఎన్నికలలో ముగింపు పలకాలని తెలుగుదేశం పార్టీ జాతీయ ప్రధాన కార్యదర్శి, మాజీ మంత్రి నారా లోకేష్ ప్రజలకు పిలుపునిచ్చారు. శ్రీపొట్టిశ్రీరాములు నెల్లూరు జిల్లా ఉదయగిరి నియోజకవర్గం కొండాపురం మండలం రామానుజాపురం నుండి కొమ్మి అగ్రహారం, పార్లపల్లి, కొండాపురం వరకు సుమారు 18 కిలోమీటర్లు నారా లోకేష్ యువగళం పాదయాత్ర కొనసాగింది. ఈ పాదయాత్రకు అడుగడుగునా ప్రజలు, టిడిపి నాయకులు, కార్యకర్తలు నీరాజనం పలికారు. పూలవర్షం కురిపిస్తూ లోకేష్‌కు స్వాగతం పలికారు. భారీ గజమాలలతో నారా లోకేష్‌ని సత్కరించి అభిమానాన్ని చాటుకున్నారు. నారా లోకేష్ దారి పొడువునా ప్రజల్ని పలకరిస్తూ వారి సమస్యలు అడిగి తెలుసుకున్నారు. భోజనం అనంతరం కొండాపురంలో భారీ బహిరంగ సభ నిర్వహించారు. అశేష జనవాహినుద్దేశించి నారా లోకేష్ మాట్లాడారు. ఒక్కసారి అవకాశం ఇవ్వాలని గద్దెనెక్కిన జగన్‌రెడ్డి రాష్ట్రంలో అరాచక పాలన సాగిస్తున్నారని దుయ్యబట్టారు. జగన్‌రెడ్డి పాదయాత్ర చేసిన సమయంలో అమ్మఒడి, సంపూ

ఎపికి విపత్తునిధులు రూ.493.60 కోట్లు

తెలంగాణకు రూ.188.80 కోట్లు విడుదల

ప్రభాతవార్త ప్రధాన ప్రతినిధి హైదరాబాద్,జులై12: దేశ వ్యాప్తంగా భారీ వర్షాలు కురుస్తున్నాయి. వానలు,వరదల కారణంగా కొన్ని రాష్ట్రాల్లో ప్రజలు తీవ్ర ఇబ్బందులు ఎదుర్కొంటున్నారు. ఉత్తరాదిలో భారీ వర్షాల వల్ల జనజీవనం అస్తవ్యస్తమైంది. ఈ నేపథ్యంలో కేంద్రం ప్రభుత్వం కీలక ప్రకటన చేసింది. కేంద్రం బుధవారం విపత్తు నిధులను విడుదల చేస్తున్నట్లు తెలిపింది. కాగా, భారీ వర్షాలు,వరదల నేపథ్యంలో నిధుల విడుదల మార్గదర్శకాలను కేంద్రం సడలించింది. గతేడాది యుటిలైజేషన్ సర్టిఫికేట్ల కోసం ఎదురుచూడకుండా నేరుగా నిధులను విడుదల చేసింది. ఇక,ఏపీకి రూ.493.60 కోట్లు,తెలంగాణకు రూ.188.80 కోట్లు,మహారాష్ట్రకు అత్యధికంగా రూ.1,420.80 కోట్లు విడుదల చేసింది. అరుచాల్‌ప్రదేశ్‌కు రూ.110.40 కోట్లు, అస్సాంకు రూ.340.40 కోట్లు, బిహార్‌కు రూ.624.40 కోట్లు, చత్తీస్‌గఢ్‌కు రూ.181.60 కోట్లు, గోవాకు రూ.4.80 కోట్లు, గుజరాత్‌కు రూ.584 కోట్లు, హర్యానాకు రూ. 216.80 కోట్లు, హిమాచల్‌ప్రదేశ్‌కు రూ.180.40 కోట్లు, కర్ణాటకకు రూ.348.80 కోట్లు, కేరళకు రూ.138.80 కోట్లు, మణిపూర్‌కు రూ.18.20 కోట్లు, మేఘాలయకు రూ.27.20 కోట్లు, మిజోరంకు రూ.20.80 కోట్లు, ఒడిశాకు రూ.707.60 కోట్లు, పంజాబ్‌కు రూ.218.40 కోట్లు, తమిళనాడుకు రూ. 450 కోట్లు, త్రిపురకు రూ. 30.40 కోట్లు, ఉత్తరప్రదేశ్‌కు రూ.812 కోట్లు, ఉత్తరాఖండ్‌కు రూ.413.20 కోట్లు నిధులను కేంద్రం విడుదల చేసింది.

కెసిఆర్ విధానాల వల్లే ఒయుకు ఈ దుస్థితి

మాజీ ఐఎఎస్ అధికారి ఆకునూరి మురళి

హైదరాబాద్, జులై 12, ప్రభాతవార్త: సిఎం కెసిఆర్ విధానాలవల్లే ఉస్మానియా యూనివర్సిటీ నిర్వాహణ అస్థవ్యస్తంగా తయారైందని మాజీ ఐఎఎస్ అధికారి అకునూరి మురళి అన్నారు. ఈ మేరకు బుధవారం సోమాజిగూడ ప్రెస్‌క్లబ్‌లో సేవ్ ఉస్మానియా పేరుతో పొలిటికల్ రౌండ్‌టేబుల్ సమావేశం నిర్వహించారు. దీనికి అకునూరిమురళితోపాటుఓయూ జేఏసీ నాయకురాలు బాలలక్ష్మీ, టిజెఎఫ్ నాయకులు కుమార్ తదితరులు హాజరై ప్రసంగించారు. ఈసందర్భంగా అకునూరి మురళి మాట్లాడుతూ రాష్ట్రంలోని ఎస్సీ,ఎస్టీ,బిసిలను చదువుకు దూరంగా ఉంచాలనేకుట్రలో భాగంగానే యూనివర్సిటీల్లో మౌళిక సదుపాయాలు కల్పించడం లేదన్నారు.

లచ్చపేటలో మైనర్ ప్రేమజంట ఆత్మహత్య

దుబ్బాక, జులై 12, ప్రభాతవార్త: మైనర్ ప్రేమజంట ఆత్మహత్య చేసుకున్న సంఘటన దుబ్బాక పరిధిలో లచ్చపేట వార్డులో బుధవారం జరిగింది. స్థానికులు తెలిపిన ప్రకారం.. దుబ్బాకలోని లచ్చపేట వార్డు కౌన్సిలర్ కురపాటి బంగారయ్య మనవడైన కురపాటి భగీరథ(17) దుబ్బాకకు చెందిన తోట్ల నేహ(16) దుబ్బాకలో ప్రైవేట్ పాఠశాలలో ఇంటర్‌మీడియట్ చదువుకుంటున్నారు. భగీరథ తల్లిదండ్రులు కొంతకాలంగా దుబ్బాకలో అద్దెకు ఉంటున్నట్లు తెలిపారు. భగీరథ, నేహల మధ్య కొంతకాలంగా ప్రేమ వ్యవహారం నడుస్తున్నది. తమ ప్రేమను పెద్దలు ఎక్కడ అంగీకరించరో ఆనే ఆపోహతో భగీరథ ఇంటిలో ఎవరులేని సమయంలో భగీరథ, నేహలు బుధవారం తెల్లవారుజామున ఉరివేసుకుని ఆత్మహత్యకు పాల్పడ్డారు. భగీరథ మంగళవారం అర్ధరాత్రి నుండి కనబడకపోవడంతో తల్లిదండ్రులు తమ కొడుకు కోసం వెతకసాగారు. చివరగా లచ్చపేటలో తమ ఇంటికి వచ్చి చూడగా దూలానికి ఉరివేసుకుని ఉన్న దృశ్యాన్ని చూసి కుప్పకూలిపోయారు. విషయాన్ని గమనించిన స్థానికులు దుబ్బాక పోలీసులకు సమాచారం అందించారు. పోలీసులు ఘటనాస్థలానికి చేరుకుని వివరాలను సేకరించి కేసు నమోదుచేసి దర్యాప్తు చేపట్టారు. మృతదేహాలను శవపరీక్ష నిమ్మితం దుబ్బాక ప్రభుత్వ ఆసుపత్రికి తరలించారు.

ఘటకేసర్‌లో బుధవారం జరిగిన అఖిలపక్ష సమావేశంలో మాట్లాడుతున్న టిజెఎస్ అధ్యక్షుడు కోదండరామ్

రైలు వంతెన నిర్వాసితులకు నష్టపరిహారం చెల్లించాలి

పనులు తక్షణమే ప్రారంభించాలి: కోదండరామ్

ఘటకేసర్, జులై 12, ప్రభాతవార్త: ఘటకేసర్‌లో రైల్వేగేటుపై నిర్మిస్తున్న ఆర్ఓబీలో ఇండ్లు, స్థలాలు కోల్పోతున్న బాధితులకు ప్రభుత్వం నష్టపరిహారం చెల్లించి వెంటనే పెండింగ్ పనులు చేపట్టాలని తెలంగాణ జనసమితి పార్టీ అధ్యక్షుడు ప్రొఫెసర్ కోదండరామ్ డిమాండ్ చేశారు. మేడ్చల్ జిల్లా ఘటకేసర్ మున్సిపల్ పటేల్‌నగర్‌లోని శ్రీవాసవీఆర్యవైశ్యకళ్యాణ మండపంలో బుధవారం జరిగిన అఖిలపక్ష సమావేశంలో ఆయన పాల్గొని మాట్లాడారు. రైల్వేవంతెన పనులు చేపట్టి 13 ఏళ్లు దాటినా రాష్ట్ర ప్రభుత్వం పూర్తి చేయకపోవడాన్ని నిరసిస్తూ మాజీ సర్పంచ్ అబ్బసాని యాదగిరియాదవ్ ఆధ్వర్యంలో అఖిలపక్ష సమావేశం నిర్వహించారు. బిజెపి, కాంగ్రెస్, సీపీఐ, సీపీఎం, టీజేఎస్, బిఎస్‌పీ నాయకులు హాజరై ఆర్ఓబీపై మంత్రి మల్లారెడ్డి నిర్లక్ష్య వైఖరిని ఎండగట్టారు. కోదండరామ్ మాట్లాడుతూ హైదరాబాద్ నగరంలో ఫ్లైఓవర్లు వేగంగా పూర్తి చేస్తున్న ప్రభుత్వం ఇక్కడ మాత్రం 13 ఏళ్లుగా అసంపూర్తిగా పెట్టడంతో రైల్వే గేటు కారణంగా వివిధ వర్గాల ప్రజలు అవస్థలు పడుతున్నారని వెంటనే అవసరమైన నిధులు మంజూరు చేపి వంతెన పనులు పూర్తి చేయాలని ఆయన డిమాండ్ చేశారు. ఈసమావేశంలో టీపీసీసీ ఉపాధ్యక్షులు వజ్రేశ్‌యాదవ్, మేడ్చల్ కాంగ్రెస్ జడ్పీఫ్లోర్‌లీడర్ హరివర్ధన్‌రెడ్డి, బిజెపి రూరల్ జిల్లా అధ్యక్షులు విక్రమ్‌రెడ్డి, సీపీఐ రాష్ట్ర కార్యదర్శివర్గ సభ్యులు బాలమల్లేశ్, సీపీఎం రాష్ట్ర కార్యవర్గసభ్యులు కొమటి రవి, టిడిపి మల్కాజ్‌గిరి పార్లమెంట్ అధ్యక్షులు అశోక్‌కుమార్‌గౌడ్, ఎంపిపి సుదర్శన్‌రెడ్డి, టిడిపి మేడ్చల్ ఇంచార్జ్ వెంకటేశ్ తదితరులు పాల్గొన్నారు.

తాత ఆశీస్సులు.. నాన్న స్ఫూర్తితోనే ప్రభుత్వ పాఠశాల దత్తత

- మొదటిసారి గౌలిదొడ్డి స్కూల్‌కు వచ్చినప్పుడు కన్నీళ్లు వచ్చాయి: కెసిఆర్ మనవడు హిమాన్షు

హైదరాబాద్ (గచ్చిబౌలి), జులై 12, ప్రభాతవార్త: తన తాత తెలంగాణ ముఖ్యమంత్రి కెసిఆర్ ఆశీస్సులు, తండ్రి తెలంగాణ ఐటిశాఖ మంత్రి కెటిఆర్ స్ఫూర్తితోనే ప్రభుత్వ పాఠశాల విద్యార్థుల సమస్యలను దూరం చేసేందుకు నడుం బిగించి పాఠశాల మరమ్మతుకు పూనుకున్నానని ముఖ్యమంత్రి కెసిఆర్ మనుమడు కె.హిమాన్షురావు అన్నారు. ఓక్రిడ్జ్ ఇంటర్నేషనల్ స్కూల్‌లో చదువుతున్న హిమాన్షు తన స్కూల్ కమ్యునిటీ యాక్సిస్ సర్వీస్(సిఎఎస్) అధ్యక్షుడిగా గౌలిదొడ్డి ప్రభుత్వ ప్రాథమిక పాఠశాలను మరికొంతమంది విద్యార్థులతో కలిసి దత్తత తీసుకొని మరమ్మతు చేయించాడు. ప్రభుత్వ పాఠశాల అభివృద్ధి కోసం పలు కార్యక్రమాలు నిర్వహించి 90లక్షల రూపాయల నిధులను సమకూర్చడంతో పాటు సదరు నిధులతో పాఠశాలలో అదనపు తరగతి గదుల నిర్మాణం, పాఠశాలలో అదునాతన బెంచీలు, బ్లాక్‌బోర్డులు, లైబ్రరీ గది, డైనింగ్ గది, ఉపాధ్యాయుల గది, భోజనశాల, పాఠశాల చుట్టు ప్రహరీగోడ, వాటర్ ప్యూరిఫయర్‌లను ఏర్పాటు చేశారు. పూర్తి అభివృద్ధి చేసి అధునాతనంగా తీర్చిదిద్దిన గౌలిదొడ్డి ప్రభుత్వ పాథమిక పాఠశాలను బుధవారం తెలంగాణ విద్యాశాఖ మంత్రి సబితా ఇంద్రారెడ్డి చేతుల మీదుగా ప్రారంభించారు. ఈ సందర్భంగా నిర్వహించిన పబ్లిక్ మీటింగ్‌లో హిమాన్షురావు మొదటిసారి ప్రసంగించి ఆకట్టుకున్నాడు. చదువుకున్న వ్యక్తి గత రెండు సంవత్సరాలుగా ఈ పాఠశాలతో ప్రత్యేక అనుబంధం ఉందని, ఇప్పటికి 30సార్లు ఈ పాఠశాలకు వచ్చినట్లు తెలిపాడు. మొదటిసారి 2022లో సిఎఎస్ అధ్యక్షుడిగా ఈ పాఠశాలకు వచ్చినప్పుడు పాఠశాల పరిస్థితి చూసి కళ్లవెంట నీళ్లు వచ్చాయన్నాడు. సరైన మౌలిక సదుపాయాలు లేకుండా, పందుల సంచారంతో విద్యార్థుల అవస్థలు చూసి చలించిపోయానని అన్నారు. కేవలం మొక్కలు నాటడం, ప్రహరీగోడ కట్టడంతోనే సరిపెట్టకుండా కెసిఆర్ పేరునిలబెట్టే విధంగా ప్రభుత్వ పాఠశాలకు ఏదైనా చేయాలని భావించానని, వెంటనే తమ స్కూల్ కోఆర్డినేటర్‌కు విషయం చెప్పి వారి అనుమతితో నిధుల సమీకరణ చేపట్టామన్నారు. సిఎఎస్ అధ్యక్షుడిగా రెండు కార్యక్రమాల ద్వారా 40లక్షల నిధులు సమీకరించి, డిఈసి ఇన్ఫ్రా అందించిన మరిన్ని నిధులతో మొత్తం 90లక్షల నిధులను జమ చేసినట్లు తెలిపాడు. ప్రభుత్వ పాఠశాలను దత్తత తీసుకునేందుకు తన తాత కెసిఆర్ మొదటి స్ఫూర్తి అని, చదువుకున్న సమాజం సమాజంలో ఉన్న సమస్యలను ఏవిధంగా పరిష్కరిస్తుందో తన చిన్నతనం నుంచి కెసిఆర్ చెప్పేవాడని అన్నారు. ప్రభుత్వ పాఠశాల మరమ్మతు గురించి తన తండ్రితో చెప్పినప్పుడు తాను చదువులో వెనుకబడినా, ప్రభుత్వ పాఠశాల విద్యార్థులు 100మందికి ఉపయోగపడితే ముందుకు వెళ్లమని సూచించాడన్నారు.

నూతన తరగతి గదులను ప్రారంభిస్తున్న మంత్రి సబితాఇంద్రారెడ్డి, ఎమ్మెల్యే గాంధీ, సిఎం కెసిఆర్ మనవడు హిమాన్షురావు తదితరులు

ప్రభుత్వ విద్యావిధానం రూపురేఖలు మార్చిన ఘనత కెసిఆర్‌దే: మంత్రి సబితా ఇంద్రారెడ్డి

తెలంగాణ రాష్ట్రంలో ప్రభుత్వ విద్యా విధానాన్ని సమూలంగా ప్రక్షాలన చేసి కార్పొరేట్ విద్యార్థులకు ధీటుగా ప్రభుత్వ పాఠశాల విద్యార్థులను తయారు చేస్తున్న ఘనత ముఖ్యమంత్రి కెసిఆర్‌కు దక్కుతుందని రాష్ట్ర విద్యాశాఖ మంత్రి సబితా ఇంద్రారెడ్డి అన్నారు.కెసిఆర్ ఆదర్శాలు, ముందుచూపును కెటిఆర్ పుణికిపుచ్చుకుంటే, కెటిఆర్ సామాజిక స్పృహకు నిదర్శనంగా హిమాన్షు నిలుస్తున్నాడన్నారు. పుట్టిన రోజు నాడు ప్రభుత్వ పాఠశాలను దత్తత తీసుకొని, విద్యార్థుల అభివృద్ధి కోసం పాటుపడడం అభినందనీయమని పేర్కొన్నారు. తెలంగాణ రాష్ట్రంలో ప్రభుత్వ పాఠశాల విద్యార్థులను సైతం అంతర్జాతీయ స్థాయిలో నిలదొక్కుకునే విధంగా తయారు చేయడం కోసం ఇంగ్లీష్ మీడియం పాఠశాలలను ప్రవేశపెట్టామని, దేశంలో ఎక్కడా లేని విధంగా రాష్ట్రంలో 1వెయ్యి కొత్త గురుకుల పాఠశాలలను ప్రారంభించామన్నారు. ప్రభుత్వ జూనియర్, డిగ్రీ కళాశాలలను రెండింతలు చేసిన విషయాన్ని గుర్తు చేశారు. ఈ కార్యక్రమంలో ప్రభుత్వ విప్, ఎమ్మెల్యే ఆరెకపూడి గాంధీ, కార్పొరేటర్ గంగాధర్‌రెడ్డి, మాజీ కార్పొరేటర్ సాయిబాబా, ఓక్రిడ్జ్ స్కూల్ ప్రిన్సిపాల్ దిపికా, సిఎఎస్ కోఆర్డినేటర్ శాలినీలతో పాటు విద్యాశాఖ అధికారులు, విద్యార్థులు పాల్గొన్నారు.

నాణ్యమైన విద్యుత్ ఇస్తున్నట్లు నిరూపిస్తే రాజీనామా

కాంగ్రెస్ ఎంపి కోమటిరెడ్డి వెంకట్‌రెడ్డి సవాల్

హైదరాబాద్, జులై 12, ప్రభాతవార్త: తెలంగాణలో రైతులకు పేరుకే 24 గంటల విద్యుత్ ఇస్తున్నారని భువనగిరి కాంగెస్ ఎంపి కొమటిరెడ్డి వెంకటరెడ్డి వ్యాఖ్యానించారు. గంట కూడా విద్యుత్ సక్రమంగా ఇవ్వడంలేదని విమర్శించారు. నాణ్యతమైన విద్యుత్ ఇస్తున్నట్లు నిరూపిస్తే తన ఎంపి పదవికి రాజీనామా చేస్తానని సవాల్ చేశారు. 'సిద్దిపేట సిరిసిల్ల గజ్వేల్ ఎక్కడి సబ్‌స్టేషన్ వద్దకైనా వెళ్తామని నిరంతరాయంగా విద్యుత్ ఇస్తున్నట్లు నిరూపించాలన్నారు. పదిగంటలు కరెంటు ఇస్తే కెసిఆర్, కెటిఆర్ ప్లెక్సీలకు పాలాభిషేకం చేస్తాను. సబ్‌స్టేషన్ లాక్ బుక్కుల్లో 24గంటలు కరెంటు ఇస్తున్నట్లు చూపితే జీవితాంతం బిఆర్ఎస్‌కు సేవచేస్తాను. ఒక్కొక్క ఎమ్మెల్యే వెయ్యికోట్లు తిన్నది అరగక ధర్నాలు చేస్తున్నారు. నా సవాల్‌కు ఎవడొస్తారో రండి కనీసం ఆరుగంటల కరెంటు ఇస్తున్నారో చూపించండి' అని ఎంపి కోమటిరెడ్డి సాహసంతో సవాల్ చేశారు. మిగులు బడ్జెట్‌తో ఏర్పాటైన రారష్ట్రంలో ఉద్యోగులకు సక్రమంగా వేతనాలు ఇచ్చేపరిస్థితి లేదని ఆరోపించారు. మూడు గంటలు కావాలా లేక మూడు పంటలు కావాలా అని కేటిఆర్ చేసిన వ్యాఖ్యలపై కొమటిరెడ్డి మండిపడ్డారు. కావాలని సత్యాగ్రహ దీక్షభగ్నం చేయడానికి బిఆర్ఎస్ చేస్తున్న కుట్ర అని ఆరోపించారు. కాంగ్రెస్ బలపడుతోందనే భయంతోనే లేని విషయాన్ని ఉన్నట్లుగా బిఆర్ఎస్ సృష్టిస్తోందని ఆగ్రహం వ్యక్తం చేశారు.

ప్రాణం పోసుకుంటున్న మొలకలు

చిగురిస్తున్న పంట చేలు

హైదరాబాద్, జులై 12, ప్రభాతవార్త: తెలంగాణలో అడపాదడపా పడుతున్న వానలతో వివిధ పంటలు ప్రాణం పోసుకుంటున్నాయి. రాష్ట్రంలోని వివిధ జిల్లాల్లో రెండు మూడు రోజులుగా ఒక మోస్తరు వర్షాలు కురుస్తున్నాయి. దీంతో పత్తి, వరి నారుమళ్లు, కరివెద విధానంలో వేసిన వరి పైర్లు, మిర్చి తదితర పంట చేలు ప్రాణం పోసుకుంటున్నాయి. ఇదే సమయంలో రైతులు వ్యవసాయ పనులను వేగవంతం చేశారు.

కాగా రుతుపవనాల జాప్యం, రాష్ట్రంలోకి ప్రవేశించినా వర్షాలు లేక మండే ఎండలతో వివిధ పంటలు దెబ్బతిన్నాయి. వర్షాలపై ఆధారపడిన భూముల్లో పెట్టిన విత్తనాలు ఎండిపోగా, అంతంత మాత్రంగా వచ్చిన మొలకలు కూడా ఎండిపోయి. దీంతో 15 నుండి 25 వేల రూపాయల వరకూ నష్టాలు చవిచూడాల్సిన దుస్థితి ఏర్పడింది. రాష్ట్రంలోకి రుతుపవనాలు మూడు వారాలు ఆలస్యం కావడంతో ఆందోళనపడ్డ రైతు రెండు రోజుల పాటు తొలకరి వర్షాలు కురియగానే సంబరంగా సాగు పనులు చేపట్టారు. కానీ ఆ సంబురం ఎక్కవ రోజులు నిలవ లేదు. అలాగే అడపాదడపా కురిసిన వర్షాలకు విత్తనాలు పెట్టి ఆశగా వానాల కోసం ఎదురు చూస్తున్నారు. అయితే రోజులు గడుస్తున్నా వర్షాలు లేక, వేసవిని తలపిస్తున్న ఎండలతో విత్తనాలు పెట్టిన రైతుల పరిస్థితి దయనీయంగా తయారైంది. జూన్ నెల పోయి, జూలై వచ్చినా వర్షాలు పడకపోవడం ఇప్పటికే పంటలు రెండు సార్లు వేసి ఎండిపోయి దెబ్బతినడంతో రైతులు నష్టపోయారు. రుతుపవనాలు రాక జాప్యం అయినా వర్షాలు వస్తాయనే ఆశతో పాటు, అదను దాటిపోతోందనే భయంతో రాష్ట్రంలోని పలువురు రైతులు ఒకసారి విత్తనాలు వేసినా వానలు రాక అవి మొలకెత్త లేదు. రెండో సారి విత్తనాలు విత్తినప్పుడు వర్షాలు ఒక మోస్తరుగా కురిసి నిలిచిపోయాయి. మళ్లీ ఎండల తీవ్రత పెరగడంతో రెండోసారి విత్తిన విత్తనాలు మొలకలు వచ్చే అవకాశం లేకపోగా, వచ్చిన మొలకలు ఎండిపోతున్నాయి. ఈ పరిస్థితుల్లో గత నాలుగు రోజులుగా రాష్ట్రంలోని పలు ప్రాంతాల్లో వర్షాలు కురుస్తుండటంతో ఎండిపోతున్న మొక్కలు మళ్లీ జీవం పోసుకుంటున్నాయి.

గొర్రెల పంపిణీకి రూ.6,100 కోట్లు

పశు సంవర్ధక శాఖ ప్రతిపాదన

హైదరాబాద్, జులై 12, ప్రభాతవార్త: నిధుల కొరతతో గొర్రెల పంపిణీకి అవాంతరాలు ఎదురవుతున్నాయి. రెండో విడత గొర్రెల పంపిణీకి దాదాపు 6,100 కోట్ల రూపాయల మేర నిధులు అవసరం అవుతాయని పశు సంవర్ధక శాఖ ప్రతిపాదించింది. రెండో విడతలో రాష్ట్ర వ్యాప్తంగా మొత్తం 3.50 లక్షల యూనిట్లకు గాను లబ్దిదారుల నుండి వారి వాటాగా 1,521.25 కోట్ల రూపాయలను సేకరిస్తున్నారు. లబ్దిదారుల వాటా పోను మరో 4,570 కోట్ల రూపాయలు అవసరం ఉంటుందని అంచనా. అయితే ఈ నిధుల సేకరణ పెద్ద సమస్యగా తయారైంది. రెండో విడత గొర్రెల పంపిణీకిగాను అవసరమైన నిధులను రుణంగా ఇచ్చేందుకు ఎన్సీడీసీ ముందుకు వచ్చింది. దీంతో పశు సంవర్ధక శాఖ రెండో విడత గొర్రెల పంపిణీకి రాష్ట్ర ప్రభుత్వానికి ప్రతిపాదనలు సమర్పించింది. అయితే తదుపరి మారిన మార్గదర్శకాలతో ఎన్సీడీసీ గొర్రెల పంపిణీకి రుణం ఇచ్చేందుకు తిరస్కరించినట్లు తెలియవచ్చింది. ఈ నేపథ్యంలో ఈ నిధులను సమకూర్చడం పశుసంవర్ధక శాఖకు పెద్ద సవాలుగా మారింది.

ఐదు కోట్ల చోరీ ఘటనలో వాచ్‌మన్ కుటుంబం పరార్

ముంబై బస్టాండ్‌లో నిందితులను పట్టుకున్న పోలీసులు

హైదరాబాద్ (బేగంపేట), జులై 12, ప్రభాతవార్త : ఇంటికి తాళం వేసి కుటుంబ సభ్యులతో కల్సి రిసార్ట్‌కి వెళ్లి ఒక రోజు తరువాత తిరిగి ఇంటికి వచ్చి చూసే సరికి ఇంటికి ఉన్న తాళం పగులగొట్టి ఇంట్లోని అల్మారాలోని బంగారు,వెండి వస్తువులతోపాటు నగదు చోరీకి గురైన సంఘటన రాంగోపాల్‌పేట పోలీస్‌స్టేషన్‌లో జరిగింది.ఈ సంఘటన జరిగిన 24 గంటల వ్యవధిలోనే రాంగోపాల్‌పేట పోలీసులు ఛేదించారు. ముఠాలోని సభ్యులు ముంబై నుంచి నేపాల్ వెళ్లేందుకు ముంబై బస్టాండ్ లో వాచ్‌మెన్ కమల్ అతని కుటుంబ సభ్యులు బస్సు కోసం వేచి చూస్తుండగా పోలీసులు గుర్తించారు.వెంటనే పోలీసులను చూసిన కమల్ పారిపోగా మిగతా వారిని పట్టుకుని సొత్తు రికవరీ చేసినట్లు విశ్వసనీయ సమాచారం.వివరాలిలా ఉన్నాయి.సికింద్రాబాద్ పీజీ రోడ్డు జవహర్ నగర్ కాలనీ, పీజీ టవర్స్ ఫ్లాట్ నెంబర్ 101,102 ఓం టవర్స్‌లో స్టీల్ వ్యాపారి రాహుల్ గోయల్ తన సోదరులతో కలిసి 20 సంవత్సరాలుగా నివాసం ఉంటున్నాడు. రాణిగంజ్‌లో ఐరన్ వ్యాపారం చేస్తున్నాడు.ఈ నెల 9వ తేదీన ఉదయం గం 11లకు ఇంటికి తాళం వేసి తన కుటుంబ సభ్యులతో కల్సి రాత్రి బస చేసేందుకు గ్రీన్ ఫీల్డ్ రిసార్ట్‌కు వెళ్లాడు.10వ తేదీన వచ్చి చూస్తే ఇంటి మెయిన్ డోర్ తాళం పగుల గొట్టి ఇంట్లోని సామాన్లన్నీ చిందరవందరగా పడవేసి ఉన్నాయి.ఆందోళనకు గురై ఇంట్లోకి వెళ్లి అల్మారా చూడగా వాటి తాళాలు పగుల గొట్టి కనిపించాయి. అల్మారాలో ఉండాల్సిన బంగారు,వెండి,వజ్రాల వస్తువులు, నగదు,వజ్రాల ఆభరణాలు 49లక్షల నగదు చోరీకీ గురయ్యాయి. ఇందులో 4 కేజీల బంగారం,10 కేజీల వెండి ,వజ్రాభరణాలు చోరీకి గురైనట్లు, వాటి విలువ సుమారు 4 నుంచి 5 కోట్ల రూపాయలు ఉంటుందని బాధితుడు రాహుల్ గోయల్ తన ఫిర్యాదులో పేర్కొన్నారు.బాధితుని ఫిర్యాదు మేరకు రాంగోపాల్‌పేట పోలీసులు కేసు నమోదు చేసారు.దర్యాప్తు ప్రారంభించారు.,నేపాల్ కు చెందిన కమల్ అనే వ్యక్తి తన భార్యతో కల్సి వాచ్‌మెన్ గా పనిచేస్తున్నాడు. గోయల్ కుటుంబం మొత్తం రిసార్ట్‌కు వెళ్లడంతో వాచ్‌మెన్ దంపతులు వారికి తెల్సిన నేపాల్ దేశానికి చెందిన స్థానికంగా ఉంటున్న మరికొందరికి సమాచారం ఇచ్చారన్నారు.మొత్తం ఆరుగురు ఈ చోరీలో పాల్గొన్నట్లు పోలీసులు అనుమానించారు. సీసీ పుటేజీలు పరిశీలించగా దొంగలు ఆటోలో వచ్చి చోరీ చేసి ఆటోలో వెళ్లినట్లు గుర్తించారు.వీరంతా ముందే బుక్ చేసుకున్న బస్సులో పారిపోయినట్లు గుర్తించారు. వెంటనే రెండు ప్రత్యేక బృందాలను రంగంలోకి దించారు.

ముంబై బస్టాండ్‌లో నిందితులను పట్టుకున్న పోలీసులు

నగరంలోని రాంగోపాల్‌పేట పోలీస్‌స్టేషన్ పరిధిలోని సింధుకాలనీలో 5 కోట్ల భారీ చోరీ సంచలనం సృష్టించిన కేసులో నిందితులను 24గంటల వ్యవధిలో పట్టుకున్నారు. ముఠాలోని సభ్యులను ముంబైలో అరెస్టుచేసి సొత్తును స్వాధీనం చేసుకున్నట్లు విశ్వసనీయ సమాచారం. ముంబై బస్టాండ్‌లో కమల్ అతని కుటుంబ సభ్యులు బస్సు కోసం ఎదురుచూస్తుండగా పోలీసులు గమనించారు. వెంటనే పోలీసులను చూసిన కమల్ పారిపోగా మిగిలిన వారిని పట్టుకుని సొత్తురికవరీ చేసినట్లు సమాచారం.

మినిస్టర్ క్వార్టర్స్ ముట్టడికి వామపక్ష విద్యార్థి సంఘాల యత్నం

హైదరాబాద్, జులై 12, ప్రభాతవార్త: వామపక్ష విద్యార్థి సంఘాలు బుధవారం మినిస్టర్ క్వార్టర్స్ ముట్టడికి యత్నించారు. ఈకార్యక్రమంలో ఎస్ఎఫ్ఐ ,ఏఐఎస్ఎఫ్, పిడిఎస్‌యు విద్యార్థి సంఘాలు పాల్గొన్నాయి. విద్యార్థులు ర్యాలీగా మినిస్టర్ క్వార్టర్స్ ముట్టడికి రావడంతో పోలీసులు వారిని అడ్డుకున్నారు. దీంతో వారు రోడ్డుపైనే బైటాయించారు. వెంటనే పోలీసులు వారిని ఈడ్చుకెళ్ళి వాహనాల్లో ఎక్కించి పోలీస్‌స్టేషన్‌కు తరలించారు. ఈసందర్భంగా విద్యార్థి నాయకులు మాట్లాడుతూ బడ్జెట్ లో విద్యారంగానికి 30శాతం నిధులు కేటాయించాలని డిమాండ్ చేశారున. ప్రైవేట్ విద్యాసంస్థలల్లో ఫీజుల్లో జరగుతున్న దోపిడీని అరికట్టాలన్నారు. ప్రభుత్వ జూనియర్ కళాశాలల్లో మధ్యాహ్న్నా భోజన పథకం అమలు చేయాలని, ఖాళీగా ఉన్న ఉపాధ్యాయుల పోస్టులను వెంటనే భర్తీ చేయాలని డిమాండ్ చేశారు.

సివిల్స్ ప్రిలిమ్స్ కోచింగ్..

16న ఆన్‌లైన్ స్క్రీనింగ్ టెస్ట్

ప్రభాతవార్త ప్రధాన ప్రతినిధి, హైదరాబాద్, జులై 12: తెలంగాణ బీసీ స్టడీ సర్కిల్ ఆధ్వర్యంలో సివిల్స్ ప్రిలిమ్స్,మెయిన్స్‌కు కోచింగ్ కోసం దరఖాస్తు చేసుకున్న అభ్యర్థులకు 16వ తేదీన ఆన్‌లైన్ స్క్రీనింగ్ టెస్ట్‌ను నిర్వహించనున్నారు. ఈ మేరకు స్టడీ సర్కిల్ డైరెక్టర్ అలోక్‌కుమార్ బుధవారం ఒక ప్రకటనలో వెల్లడించారు. మొత్తంగా ఉచిత కోచింగ్ 150 మందిని ఎంపిక చేయనున్నట్లు తెలిపారు. గతంలో సివిల్స్ ప్రిలిమ్స్ పరీక్షలో ఉత్తీర్ణత సాధించిన అభ్యర్థులకు నేరుగా అడ్మిషన్ అందిస్తామని వివరించారు.

గ్యాస్ ప్రమాదంలో గాయపడిన బాలిక చికిత్సపొందుతూ మృతి

శరణ్య (ఫైల్)

హైదరాబాద్ (ధర్నాచౌక్), జులై 12, ప్రభాతవార్త: దోమలగూడలోని రోజ్‌కాలనీలో మంగళవారం జరిగిన గ్యాస్ సిలెండర్ లీకేజీ ప్రమాదఘటనలో తీవ్రంగా గాయ పడి, గాంధీ ఆసుపత్రిలో చికిత్స పొందుతున్న చిన్నారి (5) బుధవారం మరణించింది. బోనాల పండుగ సందర్భంగా పిండివంటలు వండుతున్న క్రమంలో రెగ్యులేటర్ నుండి గ్యాస్ లీకయి ఒకే కుటుంబానికి చెందిన ఏడుగురు వ్యక్తులు తీవ్రంగాగాయ పడిన విషయం తెలిసిందే. ఈ ఘటనలో గాయపడిన చిన్నారులలో శరణ్య పరిస్థితి విషమించటంతో బుధవారం మరణించిందని దోమలగూడ సీఐ శ్రీనివాసరెడ్డి తెలిపారు.

మహాధర్నాలో ప్రసంగిస్తున్న ఎమ్మెల్సీ నర్సిరెడ్డి

పెన్షనర్ల సమస్యలు తక్షణమే పరిష్కరించాలి

ఎమ్మెల్సీ ఎ.నర్సిరెడ్డి, టిజెఎస్ అధ్యక్షుడు ప్రొ. కోదండరాం, ప్రముఖ సామాజికవేత్త ప్రొఫెసర్ హరగోపాల్

హైదరాబాద్ (ధర్నాచౌక్), జులై 12, ప్రభాతవార్త: పెన్షనర్ల సమస్యలు తక్షణమే పరిష్కరించాలని ఎమ్మెల్సీ ఎ.నర్సిరెడ్డి, తెలంగాణ జనసమితి వ్యవస్థాపక అధ్యక్షుడు ప్రొఫెసర్ కోదండరాం, సామాజికవేత్త ప్రొఫెసర్ హరగోపాల్ ప్రభుత్వాన్ని డిమాండ్ చేశారు. బుధవారం ఇందిరాపార్కు ధర్నాచౌక్‌లో తెలంగాణ ప్రభుత్వ పెన్షన్‌దారుల సంయుక్త కార్యాచరణ సమితి ఆధ్వర్యంలో పెద్దఎత్తున మహాధర్నా నిర్వహించారు. ఈ మహాధర్నాకు ముఖ్యఅతిథులుగా హాజరై వారు మాట్లాడుతూ కార్పొరేట్ ఆసుపత్రుల్లో పెన్షనర్లందరికీ నగదురహిత చికిత్స వర్తింప చేయాలని, దీనికోసం ఇప్పటికే పెన్షనర్లు బేసిక్ పెన్షన్ నుండి ఒక్కశాతం కంట్రీ బ్యూషన్ చెల్లిస్తామని కూడా చెప్పారని గుర్తుచేశారు. గతంలో విద్యాశాఖలో 398 రూపాయల వేతనంలో పనిచేసి, రిటైరైన స్పెషల్ టీచర్లకు సోషనల్ ఇంక్రిమెంట్లు ఇచ్చి, ఆ సర్వీస్‌ను పెన్షన్‌కు లెక్కించడానికి ముఖ్యమంత్రి అంగీకారం తెలిపారు కానీ అది కొన్ని కేటగిరీలకు అమలుచేశారని, మిగిలినవారికి కూడా అమలు చేసేలా ఉత్తర్వులు ఇవ్వాలని డిమాండ్ చేశారు.ధర్నా కార్యక్రమంలో టిఎస్‌యుటిఎఫ్ ప్రధానకార్యదర్శి చావ రవి, ఉపాధ్యాయ సం

పశ్చిమగోదావరి,ఏలూరు వార్త

రొయ్య నోబయ్యర్ - కోట్లు పెట్టుబడి ... బబ్బాబూ కొనవా

అధో గతి లో రొయ్య రైతు

పాలకొల్లు ప్రభాతవార్త : రొయ్యలు రైతు పరిస్థితి దయనీయంగా మారింది .పంట పండిన ధాన్యం రైతు ఉల్లిపాయల రైతు టమాటా రైతు ఎలా అయితే కొన్ని నాథుడు లేక దిక్కులేక గజగజలాడిపోయారో ఇప్పుడు రొయ్య రైతు పరిస్థితి కూడా అదే. తగినంత ఎగుమతులు లేక లోకల్ మార్కెట్లో డిమాండ్ లేక 100 కౌంటు. పైన కౌంట్ కోనేటువంటి వ్యాపారస్తులు ఇప్పుడు లేరు .ఈక్విడార్ దేశం నుండి రొయ్య ఎగుమతి విపరీతంగా పెరగడం దేశీయంగా రొయ్యల ఎగుమతిలో కెమికల్ ప్రభావం ఉంటుందని దుష్ప్రచారం. మొత్తంగా రొయ్య చదిగలబడింది 100 కౌంట్ రొయ్య తయారవ్వడానికి కిలోకు 245 రూపాయలు ఖర్చు అవుతుంది కానీ రైతుకు మాత్రం పట్టుబడు ఖర్చులు పోను కిలో 170 రూపాయలు చేతికి రావడం గగనం అవుతోంది ఈ పరిస్థితుల్లో డెల్టా లోను డెల్టాను కోనసీమ కోస్తా ప్రాంతాల్లోనూ గల రొయ్యల రైతులు పూర్తిగా నష్టపోయారు చాలామంది అప్పుల ఊబిలో కిఛ్ చిక్కుకు పోయారు రొయ్య ధర పతనంతో వేలాది మంది రైతులు పూర్తిగా నిరుత్సాహంలో ఉన్నారు.

వారధి నిర్మాణంలో ముదునూరి ముందడుగు

అగ్రిమెంట్ ప్రకారం 18 నెలల్లో పూర్తి చేయాలి

- వారధి నిర్మాణానికి రూ 600 కోట్లు
- వంద రోజుల్లో అద్భుత ప్రగతి

నరసాపురం. నరసాపురం రూరల్ ప్రభాతవార్త : వశిష్ట వారధి అప్రోచ్ రహదారి నిర్మాణంకు మార్గం సుగమమైంది . సుమారు 600 కోట్ల రూపాయలతో వశిష్ట వారిది వంతెన, అప్రోచ్ బైపాస్ రహదారి నిర్మాణం..ఉభయ గోదావరి జిల్లాలను కలుపుతూ వశిష్ట వారధి నిర్మాణం పనులలో మరో ముందడుగు. రెండు వైపులా ప్రజల జీవన ప్రమాణాలు మెరుగుపడతాయి జిల్లాలో సుమారు 309 మంది రైతుల నుంచి భూమి సేకరణ. రాష్ట్ర ప్రభుత్వ చీఫ్ విప్ ముదునూరి ప్రసాదరాజుస్పష్టత. బుదవారం నరసాపురం మండలం లక్ష్మణేశ్వరం గ్రామంలో పరసా వారి మెరక సచివాలయం వద్ద వశిష్ట వారధి అప్రోచ్ రహదారి నిమిత్తం సేకరించిన భూమికి రాష్ట్ర ప్రభుత్వ చీఫ్ విప్ ముదునూరి ప్రసాదరాజు, సబ్ కలెక్టర్ ఎం సూర్య తేజ సంయుక్తంగా రైతులకు పరిహారం అందజేశారు. ఈ కార్యక్రమంలో భాగంగా ఏర్పాటు చేసిన సభలో రాష్ట్ర ప్రభుత్వ చీఫ్ విప్ మాట్లాడుతూ, సుమారు 600 కోట్ల రూపాయలతో వశిష్ట వారిధి వంతెన, అప్రోచ్ బైపాస్ రహదారి నిర్మాణంకు అడ్మినిస్ట్రేటివ్ సేంక్షన్ పూర్తి చేసుకొని వారధి నిర్మాణం టెండర్లు దశలో ఉందన్నారు. టెండర్ల ప్రక్రియ పూర్తి చేసుకొని పనులు ప్రారంభించిన రోజు నుంచి ఏడాదిన్నర కాలవ్యవధి లోపు వశిష్ట వారిది నిర్మాణం పనులు పూర్తి చేయాలన్న అగ్రిమెంట్ ఉందన్నారు. ఉభయగోదావరి జిల్లాల్లో సుమారు 23 కిలోమీటర్ల మేర రహదారి నిర్మాణం కోసం స్థల సేకరణ చేసి రైతులకు 60 కోట్లు రూపాయలు పరిహారం ఈ రోజు అందజేయడం జరుగుతుందని తెలిపారు. నరసాపురం మండలంలో రాజుల్లంక, సీతారామపురం, వై ఎస్ పాలెం, లక్ష్మణేశ్వరం 4 గ్రామాలకు సంభందించి సుమారు ఏడున్నర కిలోమీటర్ల మేర సుమారు 50 ఎకరాలు భూమి ఈ బైపాస్ రహదారికి సేకరించడం జరిగిందని, రైతులకు 31 కోట్ల రూపాయలు పరిహారం అందజేయడం జరిగిందని వివరించారు. తూర్పు గోదావరి జిల్లాలో సఖినేటిపల్లి మండలంలో రామేశ్వరం, అంతర్వేదిపాలెం, సఖినేటిపల్లి 3 గ్రామాల మీదుగా వశిష్ఠ వారధి అనుసంధానం చేస్తూ వెళ్తున్న ఈ బైపాస్ రహదారికి సుమారు 44 ఎకరాలు భూమి సేకరణ చేశారన్నారు. ప్రతిపక్షాలు ఆటంకాలు సృష్టిస్తున్నారు, వాటిని అధిగమిస్తూ ఒక్కొక్క అడుగు ముందుకు వేస్తున్నామన్నారు. రైతులు ఎటువంటి అపోహలకు తావివ్వకుండా, మంచి కార్యక్రమానికి సహకారం అందించినందుకు ఆయన అభినందించారు. ఇల్లు స్థలం పొలం కొబ్బరి తాడిచెట్టు మునగ చెట్టు కూడా నష్టపరిహారాన్ని లెక్కించి ఇవ్వడం జరిగింది న్నారు . సబ్ కలెక్టర్ ఎం సూర్య తేజ మాట్లాడుతూ, కేంద్రం నోటిఫికేషన్ జారీ చేసిన మూడునెలల లోపు అత్యంత పారదర్శకంగా స్థల సేకరణ పూర్తి చేసుకొని, లబ్ధిదారుల ఖాతాల్లో పరిహారం నగదు జమ చేయడం జరిగిందన్నారు. వ్యవసాయ భూమి, హార్టికల్చర్ భూమి, ఇంటి స్థలాలు ఇలా మూడు విభాగాలుగా విభజించి భూసేకరణ చేసి ప్రభుత్వ నిబంధనల ప్రకారం లబ్ధిదారులకు డబ్బులు జమ చేయడం జరుగుతుందన్నారు. ఈ కార్యక్రమంలో వ్యవసాయ మార్కెట్ యార్డ్ చైర్మన్ గుబ్బల రాధాకృష్ణ, వైస్ ఎంపీపీ ఉంగరాల రమేష్ నాయుడు, మండల తహసిల్దార్ సయ్యద్ మౌలానా ఫజిల్, ఎంపీడీవో వై ఎన్ శివప్రసాద్ యాదవ్, దొంగ మురళీకృష్ణ, కడలి రాంబాబు నాయకులు తదితరులు

పేకాట శిబిరంపై పోలీసులు మెరుపు దాడి

కలిదిండి జులై 11 (ప్రభాతవార్త) : కలిదిండి మండలం సున్నంపూడిలో మంగళవారం పోలీసులు పేకాట శిబిరంపై దాడి చేశారు. పేకాట ఆడుతున్న ఇద్దరు నిందితులను అదుపులోకి తీసుకొని వారి వద్ద నుంచి రూ. 2100 నగదు స్వాధీనం చేసుకుందామని ఎస్ఐ ప్రియ కుమార్ తెలిపారు. మండలంలో ఎక్కడైనా పేకాట నిర్వహిస్తున్నట్లు సమాచారం తెలిస్తే ప్రజలు తెలపాలని, వారి వివరాలను గోప్యంగా ఉంచుతామని తెలిపారు. అసాంఘిక కార్యకలాపాలకు పాల్పడితే చర్యలు తప్పవన్నారు.

జనాభా నియంత్రణపై అవగాహన అవసరం

ఆగిరిపల్లి జూలై 11 ప్రభాతవార్త. : జనాభా పెరుగుదల వలన ఆహారం, నీరు ,విద్యుత్ తో పాటు వనరుల కొరత ఏర్పడుతుందని సమాజంలో జనాభా పెరుగుదలపై అవగాహన కల్పించాల్సిన అవసరం ఉన్నదని మండల తాహసిల్దార్ ఎం ఉదయభాస్కరరావు అన్నారు. ప్రపంచం జనాభా దినోత్సవం సందర్భంగా మంగళవారం తోటపల్లి లోని హీల్ పారడైజ్ ప్రాంగణంలో జరిగిన సదస్సుకు ఆయన ముఖ్యఅతిథిగా పాల్గొని ప్రసంగించారు. ఫీల్ సంస్థ సీఈవో అజయ్ కుమార్ మాట్లాడుతూ ప్రపంచ జనాభా 500 కోట్లు కు చేరినట్లుగా 1987లో ఐక్యరాజ్యసమితి గమనించబడిందని

అనంతరం డిసెంబర్ 1990లో 45/216తీర్మానం ద్వారా పర్యావరణం అభివృద్ధికి వారి సంబంధాలతో సహా జనాభా సమస్యలపై అవగాహన పెంచటానికి ప్రపంచ జనాభా దినోత్సవం కొనసాగించాలని ఐక్యరాజ్యసమితి జనరల్ అసెంబ్లీ నిర్ణయించడం జరిగిందన్నారు. ఆనాటి నుండి జూలై 11న ప్రపంచ జనాభా దినోత్సవం ఐక్యరాజ్యసమితిలో ఉన్న అన్ని దేశాల్లో నిర్వహించడం జరుగుతుందన్నారు. ఈ కార్యక్రమంలో హీల్ ప్రిన్సిపల్ బి సాయిబాబు తదితరులు పాల్గొన్నారు.

జాతీయ మానసిక ఆరోగ్య కార్యక్రమం..

పెనుగొండ జూలై 12 ప్రభాత వార్త: జాతీయ మానసిక ఆరోగ్య కార్యక్రమం లో భాగంగా డి. ఎం. హెచ్.పి సైకాలజిస్ట్ శ్రీనివాసరావు సిద్ధాంతం గ్రామంలో జెడ్ పి హై స్కూల్ ను సందర్శించి 10 వ తరగతి విద్యార్థులకు, మానసిక వత్తిడి ని ఏ విధముగా అధిగమించవలెను, సమయమున ఏ విధముగా సద్వినియోగం చేసికొని, పరీక్షలకు ఏ విధముగా సన్నద్ధమవ్వ వలెను, అనే అంశాలపై విద్యార్థులకు అవగాహన కల్పించినారు. సెల్ ఫోన్, ధూమపానం,మద్యం కు దూరంగా ఉండాలని ఆయన కోరినారు. ఏదయినా మానసిక వ్యాధి ఉన్నచో 14416 అనే నెం కాల్ చెయ్య వచ్చును అని తెలిపినారు. ఈ కార్యక్రమంలో సైకాలజిస్ట్ శ్రీనివాసరావు తో పాటు, పి హెచ్ సి వైద్యులు డాక్టర్ బి . పావని, ఎం పి హెచ్ ఈ ఓ ఏ ఎస్. భృంగేశ్వరరావు, హై స్కూల్ హెడ్ మాస్టారు పాల్గొన్నారు.

బాలుడి హత్య కేసులో దోషులకు కఠిన దండన తప్పదు

- హాస్టల్లో సీసీ కెమెరాల ఏర్పాటు
- అఖిల్ తల్లిదండ్రులకు 10 లక్షల సాయం
- ఉప ముఖ్యమంత్రి రాజన్న దొర

బుట్టాయిగూడెం. జంగారెడ్డిగూడెం ప్రభాతవార్త పులిరామన్నగూడెం గిరిజన సంక్షేమ హాస్టల్ లో సిసి కెమెరాలు ఏర్పాటుతోపాటు కట్టుదిట్టమైన భద్రతా చర్యలు తీసుకోవాలని రాష్ట్ర ఉప ముఖ్యమంత్రి, గిరిజన సంక్షేమ శాఖామంత్రి పీడిక రాజన్న దొర అధికారులను ఆదేశించారు. బుట్టాయిగూడెం మండలం పులిరామన్నగూడెం గిరిజన సంక్షేమ హాస్టల్ లో బాలుడి గోగుల అఖిల్ వర్ధన్ రెడ్డి మృతి సంఘటనపై బుధవారం పులిరామన్నగూడెం గిరిజన సంక్షేమ పాఠశాలలో బాలుడి తల్లితండ్రులను కలిసి ఓదార్చి, తన తీవ్ర సంతాపాన్ని తెలియజేసారు. ఈ సందర్భంగా మంత్రి రాజన్న దొర మాట్లాడుతూ జరిగిన సంఘటన చాలా బాధాకరమైనదని, భవిష్యత్తులో ఇటువంటి సంఘటలను పునరావృతం కాకుండా పటిష్టమైన భద్రతా చర్యలు తీసుకోవాలని, పరిస్థితి చక్కబడే వరకు హాస్టల్ లో భద్రత కొరకు పోలీసు సిబ్బంది ని ఏర్పాటు చేయాలనీ అధికారులను ఆదేశించారు. హాస్టల్ లో చదువుతున్న పిల్లలు రక్షణ, సంరక్షణ బాధ్యత సంబంధిత పాఠశాల ప్రధానోపాధ్యాయులు, హాస్టల్ వార్డెన్ దేనన్నారు. విధుల పట్ల నిర్లక్ష్యం వహించి బాలుని మృతికి కారణమైన హాస్టల్ సిబ్బంది ముగ్గురిని వెంటనే సస్పెండ్ చేయడం జరిగిందని మంత్రి చెప్పారు. బాలుని హత్యపై పోలీసు అధికారులు సమగ్రమైన దర్యాప్తు చేస్తున్నారని, నిందితులను గుర్తించిన వెంటనే వారికి క్రిమినల్ కేసు నమోదు చేసి, కఠినంగా శిక్షిస్తామన్నారు. హాస్టల్ విద్యార్థులకు సంబందించిన తల్లితండ్రులు తాము హాస్టల్లో కొన్ని రోజులు బస చేసేందుకు సుముఖత తెలియజేస్తే, వారికి ఉచిత బస, భోజన సౌకర్యాలు కలుగచేయడంతో పాటు గౌరవేతనం కూడా చెల్లిస్తామన్నారు. . వారి పిల్లలకు కూడా ధైర్యంగా ఉంటుందన్నారు. ముఖ్యమంత్రి సహాయ నిధి నుండి 10 లక్షల రూపాయల చెక్కును బాలుడు తల్లితండ్రులకు మంత్రి అందజేశారు. బాలుడి తండ్రి ప్రస్తుతం వాలంటీర్ గా పనిచేస్తున్నారని, వారి కోరికపై అవుట్ సోర్సింగ్ లో ఉద్యోగం, జగనన్న ఇల్లు అందిస్తామని మంత్రి హామీ ఇచ్చారు. అదే పాఠశాలలో విద్యనభ్యసిస్తున్న మృతుని అన్న కు ఇక్కడ విద్య కు తమ్ముడు జ్ఞాపకాలతో సమస్యగా ఉంటె వారు కోరుకున్న ప్రాంతంలోని గిరిజన సంక్షేమ పాఠశాలల్లో విద్య అందిస్తామన్నారు. ముందుగా ఘటనా స్థలాన్ని మంత్రి పరిశీలించారు. అనంతరం గిరిజన సంక్షేమ పాఠశాలలోని 6,7,8,9,10 తరగతులను పరిశీలించి పాఠశాలల్లో మౌలిక సదుపాయాలు పరిశీలించి, విద్యార్థులను కలిసి వారి సమస్యలను మంత్రి అడిగి తెలుసుకున్నారు. అనంతరం గిరిజన సంక్షేమ హాస్టల్ చేరుకొని హాస్టల్ పరిసరాలు, గదులు, టాయిలెట్స్, నీటి సౌకర్యం, ఆర్ ఓ ప్లాంట్, భోజన తయారీ హాలు, తదితరాలు పరిశీలించారు. హాస్టల్ లోని సిక్ రూమ్ లో అనారోగ్యంతో బాధపడుతున్న విద్యార్థితో మాట్లాడారు. అవసరమైతే మెరుగైన వైద్య చికిత్స నిమిత్తం ఆసుపత్రికి తరలించాలని హాస్టల్ సిబ్బందిని మంత్రి ఆదేశించారు. హాస్టల్ లో నిరుపయోగంగా ఉన్న బెడ్ లను పరిశీలించి, వాటికి మరమ్మత్తులు, పెయింట్ వేసి వినియోగించాలని మంత్రి సిబ్బందిని ఆదేశించారు. మంత్రి వెంట గిరిజన సంక్షేమ శాఖ డైరెక్టర్ మురళి, జిల్లా కలెక్టర్ వె. ప్రసన్న వెంకటేష్, పోలవరం శాసనసభ్యులు తెల్లం బాలరాజు, ఐ టి డి ఏ ప్రాజెక్ట్ అధికారి సత్యనారాయణ, జంగారెడ్డిగూడెం ఆర్డీఓ ఝాన్సీ రాణి, డిడి టి.వి.ఎస్. నాయుడు, ఈ ఈ రమాదేవి, తహసీల్దార్ శాంతి పాల్గొన్నరు.

తణుకు రైల్వే స్టేషన్ లో లిఫ్ట్ సౌకర్యం కల్పించండి

తణుకు, అత్తిలి– ప్రభాత వార్త:తణుకు రైల్వే స్టేషన్ లో ప్రయాణికులకు వెంటనే లిఫ్ట్ సౌకర్యం ఏర్పాటు చేయాలని సి పి ఏం పట్టణ కార్యదర్శి పీవీ. ప్రతాప్ రైల్వే అధికారులను డిమాండ్ చేశారు. స్థానిక రైల్వే స్టేషన్ లోసి పి ఏం ఆధ్వర్యంలో నిరసన, ప్రయాణికులు సమస్యలు పై వినతి పత్రం అందజేశారు. ప్రయాణికులు సౌకర్యార్థం వెంటనే లిఫ్ట్ పెట్టాలని, ఏసీ ధరలు తగ్గించి నట్టుగా స్లిపర్, జనరల్ తరగతులు ధరలు తగ్గించాలని, ఎక్స్ ప్రెస్ రైళ్లలో జనరల్ బోగిలు పెంచాలని,కరోనా కి ముందు ఉన్న పాసింజర్ రైళ్ళు కొనసాగించాలని, ధరలు తగ్గించాలని, రాజమండ్రి నుండి విజయవాడ రాను –పోను ట్రైన్స్ సంఖ్యను పెంచాలని, ప్రయాణికులు సమస్యలు చెప్పుకోవడానికి కంప్లైంట్ బాక్స్ లు ఏర్పాటు చేయాలని నినాదాలు చేశారు.ఈ సందర్భంగా పీవీ. ప్రతాప్ మాట్లాడుతూ రైల్వే లో ప్రయాణి కులు ఎదుర్కొంటున్న సమస్యలు పరిష్కారం చేయడం లో అధికారులు విఫలం అవుతున్నారన్నారు. రైల్వే అంటేనే పేద, మధ్యతరగతి వారికీ అండ అని అలాంటి రైల్వే లో ఏసీ తరగతులు వారికీ ధరలు తగ్గించడం , స్లీపర్, జనరల్ ప్రయాణికులు చార్జీలు తగ్గించక పోవడం అన్యాయం అన్నారు. ఎక్స్ ప్రెస్ రైళ్ల లో జనరల్ బోగిలు పెంచాలని అన్నారు. కరోనా కి ముందు ఉన్న పాసింజర్ రైళ్ళు పేద, మధ్యతరగతి వారికీ ఎంతో ఉపయోగంగా ఉన్నదని దానిని కొనసాగించాలని పేర్కొన్నారు. డిమాండ్ ని బట్టి ప్రయాణికులకు కావాల్సిన టికెట్స్ అందుబాటులో ఉండేలా చూడాలని అన్నారు. తణుకు స్టేషన్ లో లిఫ్ట్ లేకపోవడం వలన ప్రయాణికులు ట్రాక్ పైనుండి వెళ్లడం అసమయం లో ట్రైన్స్ వస్తే పరుగులు తీసి ప్రమాదాలు బారిన పడుతున్నారని తెలిపారు. రైల్వే లో మరింత భద్రత, రక్షణ కలిగిన వ్యవస్థగా ప్రజలకు గట్టి విశ్వాసం ప్రభుత్వం, కల్పించే విదంగా అధికారులు కృషి ఉండాలని అన్నారు. స్టేషన్ అధికారి ప్రభాకర్ కు వినతి పత్రం అందజేశారు. ఈ కార్యక్రమం లో సి పి ఏం నాయకులు గార రంగారావు, అడ్డగర్ల అజయ కుమారి, వి. వెంకటేశ్వర రావు, పీడీ. మూర్తి, కే.వీర రాజు, కృష్ణ వంశీ తదితరులు పాల్గొన్నారు.

గుమ్మంపాడు లో గడప గడప కు మన ప్రభుత్వం కార్యక్రమం

అత్తిలి – ప్రభాత వార్త :అత్తిలి మండలం గుమ్మంపాడు గ్రామంలో గడప గడపకు మన ప్రభుత్వం కార్యక్రమంలో రాష్ట్ర పౌరసరఫరాలు,వినియోగదారుల వ్యవహారాలు శాఖ మంత్రి కారుమూరి వెంకట నాగేశ్వరరావు తనయులు కారుమూరి సునీల్ కుమార్ పాల్గొన్నారు. ఇంటింటికీ తిరిగి సంక్షేమ పథకాలు ఈమేరకు అందినది తెలుసుకున్నారు.ప్రభుత్వం ప్రజల చెంతకే సౌకర్యాలను తెస్తూ వారికీ అందుబాటులో ఉంటోందన్నారు .డ్రువీకరణ పత్రాలు సైతం ఉచితంగా ప్రజల చెంతకే తెచ్చి జగనన్న సురక్ష ద్వారా అందచేస్తోందన్నారు .ఏఎంసీ చైర్మన్ భరణి ప్రసాద్ , ఎంపిపి మక్కా సూర్యారావు , మండల వైసీపీ అధ్యక్షుడు పైబోయిన సత్యనారాయణ ,సర్పంచ్ వేగేశ్న సత్యనారాయణరాజు సత్యనారాయణరాజు , ఎంపిటిసి అద్దంకి శ్రీనివాస్ , గంటా నాగరాజు , పెన్మెత్స రామరాజు , ఊడిముడి ప్రసాద్ , బుంగా పద్మారావు , రాయుడు ధర్మారావు, కోరుకొల్లు వెంకట్రావు , రాజేష్ తదితరులు పాల్గొన్నారు .

అంబేద్కర్ కు క్షీరాభిషేకం

అత్తిలి– ప్రభాత వార్త: జనసేన అధినేత పవన్ కళ్యాణ్ ఏలూరు నగరంలో నిర్వహించిన వారాహి యాత్రలో జనసేన కార్యకర్తలు భారత రాజ్యాంగ నిర్మాత, భారతరత్న బాబాసాహెబ్ డా,,బి.ఆర్ విగ్రహం పైకి కాళ్ళతో ఎక్కి అపవిత్రం చేసిన తీరుకు నిరసనగా అత్తిలి బస్టాండ్ సెంటర్లో గల అంబేద్కర్ విగ్రహానికి క్షీరాభిషేకం చేసి అంబేద్కర్ ని అవమానించిన వారిని తక్షణమే అరెస్ట్ చేయాలని మండల ఎస్సీ నాయకులు డిమాండ్ చేశారు.ఈ కార్యక్రమంలో మండల ఎస్సీ సెల్ అధ్యక్షులు కోరుకొల్లు వెంకట్రావు,కొమ్మర రామారావు,నూకపెయ్యి రామకృష్ణ, సబ్బితి రాజేష్, బుడిది సుజన్ కుమార్,యాళ్ళ సాధుసుందర సింగ్,బుంగా పద్మారావు,ఇల్లూరి సంపత రావు,పొన్నమళ్ళి సంపతరావు,బొడ్డు ఆమోసు,ఉడుముడి ప్రసాద్, రాయుడు ధర్మారావు, యార్లగడ్డ సాగర్,బొడ్డు మార్కురాజు తదితరులు పాల్గొన్నారు.ఈ సందర్భంగా కోరుకొల్లు వెంకట్రావు మాట్లాడుతూ పవనకళ్యాణ్ జనసేన కార్యకర్తలను అదుపులో పెట్టుకోవాలని, అంబేద్కర్ విగ్రహం పైకి ఎక్కి జనసేన కార్యకర్తలు నానాయాగి చేస్తుంటే పవన్ కల్యాణ్ కనీసం స్పందించకపోడం అంబేద్కర్ పట్ల ఆయనకు ఉన్న గౌరవం ఏంటో తెలుస్తుందని, రానున్న రోజుల్లో పవన్ కల్యాణ్ కు ప్రజలు కఠినంగా గుణపాఠం చెబుతారని హెచ్చరించారు.

ఎస్ఐ ని కలిసిన ఎస్సీ నాయకులు

అత్తిలి– ప్రభాత వార్త: అత్తిలి సబ్ ఇన్స్పెక్టర్ ఆఫ్ పోలీసుగా బాధ్యతలు చేపట్టిన వి.రాంబాబు ని అత్తిలి మండల ఎస్సీ నాయకులు మర్యాద పూర్వకంగా కలిశారు.శాంతిభద్రతల విషయంలో అనునిత్యం సహాయసహకారాలు అందిస్తామని నాయకులు తెలియజేశారు. వైయస్ ఆర్ కాంగ్రెస్ పార్టీ సోషల్ మీడియా జిల్లా కోకన్వినర్ బుడితి సుజన్ కుమార్,ఎస్సీ సెల్ మండల అధ్యక్షులు కోరుకొల్లు వెంకట్రావు,పట్టణ అధ్యక్షులు నూకపెయ్యి రామకృష్ణ, ఎస్సీ నాయకులు కొమ్మర రామరావు, సబ్బితి రాజేష్,యాళ్ళ సాధుసుందర సింగ్,పొన్నమళ్ళి సంపదరావు, రాయుడు ధర్మారావు,బుంగా పద్మారావు, ఉడుముడి ప్రసాద్,యార్లగడ్డ

సాగర్,ఇంజే రమేష్, బొడ్డు ఆమోసు తదితరులు పాల్గొన్నారు.

ఫీవర్ సర్వే ను పరిశీలించిన సబ్ యూనిట్ అధికారి

తణుకు ,అత్తిలి – ప్రభాత వార్త :తణుకు మునిసిపాలిటీ పరిధిలోని చాకలిచెరువు సచివాలయం ఏరియా జయంతి కాలనీలో ఫీవర్ సర్వే,మస్కిటో లార్వా డెన్సిటీ,డెంగ్యూ నివారణ మాసోత్సవం అవగాహన కార్యక్రమం మొదలగు యాక్టివిటీస్ ను క్షేత్ర స్థాయిలో సబ్ యూనిట్ ఆఫీసర్ జి. వెంకటేశ్వరరావు పరిశీలించారు. ఆయన మాట్లాడుతూవర్షాలు కురుస్తున్న నేపథ్యం లో సీజనల్ వ్యాధులలో భాగం గా మలేరియా,డెంగ్యూ వ్యాధుల బారిన పడకుండా ఉండాలంటే ప్రతి రోజూ డ్రైడే గా పాటించడం ప్రతి ఒక్కరూ ప్రాథమిక భాధ్యతగా గుర్తించి ఆచరించాలని అన్నారు. కాచి చల్లార్చి నీటిని త్రాగడం,చేతుల శుభ్రత పాటించడం,నిల్వ ఉన్న ఆహార పదార్థాలు తినకుండా ఉండడం ద్వారా టైఫాయిడ్,అతిసారం,జాండిస్ మొదలగు వ్యాధుల బారిన పడకుండా ఉండవచ్చని చెప్పారు. మెడికల్ ఆఫీసర్ డాక్టర్ కె.పృధ్వీ రాజ్ తో 50 వ రౌండ్ ఫీవర్ సర్వే పై మాట్లాడారు.ఈ కార్యక్రమంలో వార్డ్ హెల్త్ సెక్రెటరీ భానుశ్రీ, ఆశా కార్యకర్త ఇ.లలిత వాలంటీర్ నిర్మల,సబ్ యూనిట్ హెల్త్ అసిస్టెంట్స్ ఎం.శ్రీనివాస్,ఎన్.తాతాజీ పాల్గొన్నారు.

జగన్ వస్తేనే సంక్షేమ పాలన

శాసనసభ్యులు మేక వెంకట ప్రతాప్ అప్పారావు

ఆగిరిపల్లి జూలై 12 ప్రభాతవార్త.: ఆగిరిపల్లి మండలం కృష్ణవరం సచివాలయం నందు బుధవారం జగనన్న సురక్ష కార్యక్రమం నిర్వహించారు. ఈ కార్యక్రమంలో ముఖ్య అతిగా పాల్గొన్న నూజివీడు శాసనసభ్యులు మేక వెంకట ప్రతాప్ గారు జగనన్న సురక్ష ప్రత్యేకతలను తెలియజేశారు. నాలుగు సంవత్సరాల పరిపాలన అంతకుముందు పరిపాలన ఏ రకంగా ఉందో ప్రజల ఆలోచించుకోవాలని మరల జగన్ వస్తేనే సంక్షేమ పాలన గ్రామాల అభివృద్ధి జరుగుతుందని అన్నారు. తదనంతరం గ్రామంలో పలు అభివృద్ధి పనులకు శ్రీకారం చుట్టారు. 30 లక్షలుతో నిర్మించిన నాలుగు సిమెంట్ రోడ్లను ప్రారంభించడం జరిగింది. ఈ కార్యక్రమంలో సర్పంచ్ కమిటీ జ్యోతి, కే రమేష్ , జడ్పిటిసి

పి. వీరబాబు, మండల నాయకులు స్పెషల్ ఆఫీసర్ డి వెంకటరత్నం ,ఎమ్మార్వో ఉదయభాస్కర్, ఎండిఓ శంకర్రావు, పలువురు అధికారులు ప్రజా ప్రతినిధులు పాల్గొన్నారు.

పర్యావరణానికి ప్లాస్టిక్ పెనుముప్పు

కైకలూరు జులై 12 (ప్రభాతవార్త) : ప్లాస్టిక్ నియంత్రణ పర్యావరణాన్ని రక్షించడంలో చాలా ముఖ్యమైనదని ఈ దశలో ప్రజలను చైతన్య పరచడంలో భాగంగా కైకలూరు రవీంద్ర భారతి పాఠశాల విద్యార్థులు బుధవారం ర్యాలీ నిర్వహించారు. ఈ కార్యక్రమానికి ముఖ్యఅతిథిగా కైకలూరు టౌన్ సిఐ ఆకుల రఘు పాల్గొని పలు సూచనలు చేశారు.పర్యావరణానికి పాలిథిన్ పెనుభూతంగా మారి సమస్త జీవరాశికి ముఖ్యంగా మానవాళికి పెనుసవాలుగా మారిందని తెలిపారు. పర్యావరణాన్ని కాపాడుకోవాలని ప్లాస్టిక్ వినియోగాన్ని తగ్గించి కాలుష్యరహిత పర్యావరణాన్ని నెలకొల్పాలని "ప్లాస్టిక్ కాలుష్యాన్ని తగ్గిద్దాం పర్యావరణాన్ని రక్షిద్దాం" అని ర్యాలీలో నినాదించారు. ఈ కార్యక్రమంలో పాఠశాల విద్యార్థులతో పాటు జీఎం శివారెడ్డి, ఏజీఎం కేశవ రాజు, డీన్ శ్రీకాంత్ ఇన్చార్జి ప్రిన్సిపాల్ శ్యామల మరియు ఉపాధ్యాయ బృందం, విద్యార్థిని విద్యార్థులు పాల్గొన్నారు.

ఎయిడెడ్ విద్యాసంస్థల్లో 100% ఎయిడ్ అమలు చేయాలి.ఎస్.ఎఫ్.ఐ...

పెనుగొండ జులై 12 ప్రభాతవార్త: భారత విద్యార్థి ఫెడరేషన్ (ఎస్ఎఫ్ఐ)ఆధ్వర్యంలో నిర్వహిస్తున్న విద్యార్థి సంగ్రామ సైకిల్ యాత్ర మూడవరోజు పెనుగొండ మండలానికి చేరుకుంది.పెనుగొండ మండల కమిటీ ముందుగా ఘన స్వాగతం పలికారు.అనంతరం మండలంలోని హాస్టలను, పాఠశాలలను ,కాలేజీలను సైకిల్ యాత్ర బృందం పర్యటించి వారి సమస్యలు అడిగి తెలుసుకున్నారు . ఎస్ వి కె పి కళాశాల వద్ద ఏర్పాటుచేసిన విద్యార్థుల సమావేశంలో ఎస్ఎఫ్ఐ జిల్లా అధ్యక్షుడు పి.వాసు మాట్లాడుతూ జీవో నెంబర్ 35 రద్దుచేసి ఎయిడెడ్ విద్యాసంస్థల్లో పూర్తి శాతం ఎయిడ్ అమలుచేసి ఖాళీగా ఉన్న అధ్యాపక పోస్టులను భర్తీ చేయాలని డిమాండ్ చేశారు. దశాబ్దాల క్రితం కొంతమంది పెద్దలు గ్రామీణ ప్రజలు చదువుకోవడం కోసం దాతృత్వంతో వారు పొలాలను ఇచ్చి కళాశాలలను నిర్మించారు.ఇప్పుడున్న ప్రభుత్వాలు ఆ కాలేజీలకి దీటుగా ప్రభుత్వ కాలేజీలను స్థాపించలేకపోతున్నాయి.అటువంటప్పుడు ఎయిడెడ్ కాలేజీలను కాపాడాలి కానీ, దీనికి విరుద్ధంగా రాష్ట్ర ప్రభుత్వం కాలేజీల్ని ప్రైవేట్ చేసి జోబులు నింపుకోవాలని చూస్తోంది అని విమర్శించారు.

అక్రమ ఆక్వా చెరువుల తవ్వకాలు,ఆక్సిజన్ ప్లాంట్ నిర్మాణం ఆపాలి

కైకలూరు జులై 12 (ప్రభాతవార్త) : కైకలూరు నియోజకవర్గంలో అక్రమ ఆక్వా చెరువుల తవ్వకాలు, సర్సాయపాలెంలో ఫిషరీస్ ఆక్సిజన్ ప్లాంట్ నిర్మాణం తక్షణం ఆపాలని, సిపిఎం ఆధ్వర్యంలో జరిగిన రౌండ్ టేబుల్ సమావేశంలో వక్తలు డిమాండ్ చేశారు.

ఈ రౌండ్ టేబుల్ సమావేశం కైకలూరులోని శ్రీ వెంకటేశ్వర తాపీ వర్కర్స్ యూనియన్ భవనం హాలులో సిపిఎం జిల్లా కమిటీ సభ్యులు కె.శ్రీనివాస్ అధ్యక్షతన బుధవారం జరిగింది. ముఖ్యఅతిథిగా విచ్చేసిన సిపిఎం జిల్లా కార్యదర్శి ఎ.రవి మాట్లాడుతూ కైకలూరు, మండవల్లి,ముదినేపల్లి, కలిదిండి మండలాల్లోని అక్రమంగా ఆక్వా చెరువులు త్రవ్వేస్తున్నారని, కైకలూరు మండలం సర్సాయపాలెంలో ప్రజాభిప్రాయానికి భిన్నంగా ఫిషరీస్ ఆక్సిజన్ ప్లాంట్ నిర్మాణం చేస్తున్నారని ఆందోళన వ్యక్తం చేశారు. రాష్ట్ర ప్రభుత్వం ఆక్వాపై వచ్చే ఆదాయానికి ఆశించి విచ్చలవిడిగా నిబంధనలకు విరుద్ధంగా ఆక్వా చెరువుల తవ్వకాలకు అనుమతులు ఇస్తుంన్నదని చెప్పారు. మండవల్లి మండలం కానుకొల్లు గ్రామంలో దళితపేటకు చేర్చి ప్రభుత్వస్థలాలు,ఎక్స్ఆర్మీకి చెందిన భూముల్లో వైసీపీ నాయకుడు చెరువులు తవ్విస్తున్నాడన్నారు. మురికిబోదేను సైతం మూసివేశారన్నారు.కొండంగి గ్రామంలో ఎత్తిపోతల పథకంకు చెందిన మూడుఎకరాల భూమి కబ్జాచేసి పెదలంక రోడ్డును నష్టపరిచేలా ఆక్వాచెరువులు తవ్వుతున్నారని చెప్పారు. ఈఅక్రమచెరువులు తవ్వితే తమకు తాగునీళ్ళే కాదు వాడకం నీళ్ళు కూడా దక్కవని ఊరంతా రోగాలబరిన పడతామని ఆవేదన వ్యక్తం చేశారు. అక్రమ ఆక్వా చెరువు త్రవ్వకాలు ఆపకపోతే ఆందోళనలు తీవ్రతరం చేస్తామని హెచ్చరించారు. సిపిఎం జిల్లా కార్యదర్శి వర్గ సభ్యులు డి.ఎన్.వి.డి ప్రసాద్, వ్యవసాయ కార్మిక సంఘం జిల్లా సహాయ కార్యదర్శి శేషపు మహంకాళిరావు మాట్లాడుతూ ప్రజల అభిప్రాయాలకు వ్యతిరేకంగా కైకలూరుమండలం పల్లెవాడ రెవిన్యూ సర్సాయపాలెంలో నిర్మిస్తున్న ఫిషరీస్ ఆక్సిజన్ ప్లాంట్ నిర్మాణం తక్షణం ఆపాలని డిమాండ్ చేశారు. కొల్లేరు ఐదో కాంటూరు పరిధిలో మంచినీటి చెరువు, జగనన్న ఇళ్లకాలనీకి చేర్చి నిర్మిస్తున్న ఈప్లాంట్ ప్రజారోగ్యానికి,పర్యావరణానికి చేటు కలిగిస్తుందన్నారు. ప్రజల ఆవాసాలకు దూరంగా నిర్మించుకోవాలని సూచించారు. రెవెన్యూ అధికారులు అక్రమచెరువుల తవ్వకాలు, ప్లాంట్ నిర్మాణానికి అనుమతులు లేవని ఒకసారి తాము చేయగలిగింది లేదని ఎమ్మెల్యేతో మాట్లాడుకోమని చెప్పడం దారుణమన్నారు. కంచే చేను మేసినట్లు మంచినీటి చెరువులో పంటపొలాలు,ఆవాసాలకు చేర్చి ఆక్వాచెరువులు,ప్లాంటు నిర్మించకూడదన్న జీవోనెంబర్ 7,14,ఇతర నిబంధనలను సైతం ఉల్లంఘిస్తున్నారన్నారు. కైకలూరుఎమ్మెల్యే డి.నాగేశ్వరరావు అందతోనే అక్రమ ఆక్వాచెరువుల తవ్వకాలు,ఫిషరీస్ ఆక్సిజన్ ప్లాంట్ నిర్మాణం సాగుతున్నాయని ఆరోపించారు. ఆయన, ఆయన అనుచరులు యజమానుల నుండి లక్షల్లో లంచాలు తీసుకుని నిబంధనలకు విరుద్ధంగా చెరువుల తవ్వకాలు,ప్లాంట్ నిర్మాణానికి అధికారులను అడ్డురానీయకుండా చూస్తున్నారని ఆరోపణలు అన్నిచోట్ల వచ్చాయని చెప్పారు. కొద్దిమంది అక్రమ ఆక్వా చెరువుల పెత్తందారుల ప్రయోజనాలు తప్ప వేలాదిమంది పేదల ప్రయోజనాలు తాగునీరు, ఆరోగ్యం,ఉపాధి ఎమ్మెల్యేకు పట్టవా అని ప్రశ్నించారు. ఇకనైనా కొద్దిమంది పెత్తందారుల కొమ్ముగాసే వైఖరి విడనాడి వేలాదిమంది పేదలప్రయోజనాలను కాపాడేందుకు ఎమ్మెల్యే ముందుకు రావాలని కోరారు. అక్రమ ఆక్వా చెరువుల తవ్వకాలు,ఆక్సిజన్ ప్లాంట్ నిర్మాణం ఆపాలని జీవో నెంబర్ 7,14 ప్రకారం అనుమతులను పునపరిశీలించాలని ప్రజలఅభిప్రాయాలను గుర్తించాలన్నారు.మంచినీటి చెరువులు,పంటపొలాలు, రహదారులకు అన్నిటికీమించి ప్రజారోగ్యం,పర్యావరణమే

ప్రధానలక్ష్యంగా చెరువులతవ్వకాలకు అనుమతులు ఇవ్వాలని డిమాండ్ చేశారు. ఫిషరీస్ ఆక్సిజన్ ప్లాంట్ నిర్మాణాన్ని ప్రజల ఆవాసాలు, మంచినీటి చెరువులు,పొలాలకు దూరంగా నిర్మించుకునేలా అనుమతులు మార్చాలని కోరారు.ఎమ్మెల్యే ప్రజల పక్షాన ఉంటారో పెత్తందారుల పక్షాన ఉంటారో తేల్చుకోవాలన్నారు.

17 న ఏలూరు కలెక్టరేట్ వద్ద ధర్నా

అక్రమ ఆక్వా చెరువులు తవ్వకాలు, ఫిషరీస్ ఆక్సిజన్ ప్లాంట్ నిర్మాణానికి వ్యతిరేకంగా ఈనెల 17న ఏలూరు కలెక్టరేట్ ముందు ధర్నా నిర్వహించి జిల్లా కలెక్టర్ కు వినతి పత్రాలు అందజేయాలని రౌండ్ టేబుల్ సమావేశం నిర్ణయించింది. బాధిత ప్రజలు పెద్ద సంఖ్యలో పాల్గొని సమావేశం పిలుపునిచ్చింది.

ఈ రౌండ్ టేబుల్ సమావేశంలో సిఐటియు నాయకులు వివిధ గ్రామాల నుండి వచ్చిన అక్రమ ఆక్వా చెరువుల వ్యతిరేక పోరాట కమిటీ, ఆక్సిజన్ ప్లాంట్ నిర్మాణ వ్యతిరేక పోరాట కమిటీ నాయకులు బోయిన శివ నాగరాజు పి రమేష్ చిన్నం మాధవ గంటా సోమయ్య మన్నే నాని బాబు ఎస్ శామ్యూల్ మెరుగు బాబూరావు, ఉండబత్తిన యెహోషువ, ఎల్లమెల్లి సునీత,డి.మరియమ్మ తదితరులు పాల్గొన్నారు.

ఫిష్ ఆంధ్ర మొబైల్ వ్యాన్ ను అందించిన ఎమ్మెల్యే డిఎన్ఆర్.

కైకలూరు జులై 12 (ప్రభాతవార్త) తన మీద తనకు నమ్మకం పొందేలా... తనలో ధైర్యాన్ని నింపుతూ... తన కాళ్ళ మీద తాను నిలబడి... తన స్వయం ఉపాధిని మరింత మెరుగు పరిచే విధంగా నూతన ఫిష్ ఆంధ్ర మొబైల్ వ్యాన్ ను అందించటం చాలా సంతోషంగా ఉందని.... కైకలూరు శాసన సభ్యులు దూలం నాగేశ్వరరావు పేర్కొన్నారు. బుదవారం మధ్యాహ్నం కైకలూరులోని వరహాపట్నంలోని గ్రామ సచివాలయం వద్ద రూ 4.40 లక్షల విలువ గల నూతన ఫిష్ ఆంధ్ర మొబైల్ వ్యాన్ ను అందించే కార్యక్రమంలో పాల్గొని... సీతనపల్లి గ్రామమునకు చెందిన ఉచ్చుల గ్రేసమ్మ దంపతులకు నుమునా తాళంచెవి అందించి.... రిబ్బన్ కట్ చేసి ప్రారంభించి.... వారి వ్యాపారం మంచి అభివృద్ధి సాదించాలని ఆశీర్వదించారు. ఈ కార్యక్రమం లో ఎంపీపీ అడివి వెంకట కృష్ణ మోహన్, సర్పంచ్ ఉప్పలపాటి నాగమణి, ఎంపీటీసీ పండు గాంధీప్రసాద్, వైస్ ఎంపీపీ మహ్మద్ జహీర్, సర్పంచ్ ల ఫోరమ్ అధ్యక్షులు చెరుకువాడ బలరామరాజు, ఉప సర్పంచ్ గంగుల ఆంజనేయులు, చైర్మన్ కత్తుల రమేష్, స్థానిక నాయకులు అందుగుల

యాకోబు, కోనాల అనిత, ఉప్పలపాటి జయదేవ్ కుమార్, చిలిముంత నాగరాజు, రామిశెట్టి పెద్దిరాజు, స్థానిక నాయకులు, గ్రామ పెద్దలు, కార్యకర్తలు, అభిమానులు, సచివాలయ సహాయకులు, సచివాలయ కన్వినర్లు, వాలంటీర్లు, గృహసారథులు, ఆశా వర్కర్లు, గ్రామస్తులు పాల్గొన్నారు.

పవన్ సభను విజయవంతం చేయండి

.తణుకు , అత్తిలి – ప్రభాత వార్త : జన సేన అధినేత పవన్ కళ్యాణ్ తణుకులో జరిపే పర్యటనను విజయవంతం చేయాలనీ జనసేన తణుకు నియోజక వర్గ ఇంచార్జి విడివాడ రామచంద్రరావు కోరారు. తణుకు లో అయన మీడియా తో మాట్లాడారు.పవన్ తాడేపల్లిగూడెం నుండి 13 న తణుకు చేరుకుంటారని తెలిపారు .కమ్మ కల్యాణమండపంలో వీర మహిళలు పార్టీ నాయకులతో సమావేశం నిర్వహిస్తారని చెప్పారు .అనంతరం చిట్టూరి హెరిటేజ్ లో బస చేస్తారని తెలిపారు .14 ఉదయం పార్టీ ముఖ్యులతో అధికార పార్టీ వారి కార్యకలాపాలపై సమీక్షిస్తారన్నారు .సాయంత్రం పైడిపర్రు ఐలెండ్ సెంటర్ లో బహిరంగంగా పవన్ ప్రసంగిస్తారని తెలిపారు. కార్యక్రమంలో కాట్నం విశాలి , కొమ్మిరెడ్డి శ్రీనివాస్ చిక్కాల వేణు ఆకేటి కాశీ దాసం ప్రసాద్ రావు తదితరులు పాల్గొన్నారు.

ఇది ప్రభుత్వ కార్యక్రమమా లేక వైసీపీ పార్టీ కార్యక్రమమా?

ప్రశ్నించిన సర్పంచ్

జం గారెడ్డిగూడెం ...ప్రభాతవార్త : చక్రదేవరపల్లిలో జగనన్న సురక్ష కార్యక్రమం బుధవార0 చేపట్టగా ఆ గ్రామ సర్పంచ్ టీడీపీ చెందిన సాయిల సత్యనారాయణ మాట్లాడుతూ సర్పంచ్ ఉండగా వేరే గ్రామానికి చెందిన వైసీపీ నాయకులు తన ప్రసంగాన్ని అడ్డుకోవడం ఏంటని శేషు ప్రశ్నించారు. ప్రభుత్వ కార్యక్రమంలో పార్టీ నాయకులు వేదిక ఏవిధంగా ఎక్కుతారు ప్రోటోకాల్ పాటించరా? అధికారులు ఏమి చేస్తున్నారు అధికార పార్టీ నాయకుల అడుగులకు మడుగులు ఒత్తుతున్నారా అంటూ ఆగ్రహం వ్యక్తం చేశారు.ప్రజల మద్దతుతో ప్రజల ఓట్లతో ప్రజాస్వామ్య పద్ధతిలో గెలిచిన సర్పంచ్ వేదిక మీద ఏమి మాట్లాడాలో వేదిక ఎక్కే అర్హత లేని మీరు చెప్తారా అంటూ ప్రశ్నించారు. ఈ సందర్భంగా సర్పంచ్ సాయిల సత్యనారాయణ మాట్లాడుతూ ఇది ప్రభుత్వ అధికారిక కార్యక్రమం అయినప్పుడు ప్రోటోకాల్ లేని వ్యక్తులు ఒక పార్టీకి చెందిన వాళ్ళు ఎలా వస్తారని, వేదికలు మీదకు ఎలా పిలుస్తారని అన్నారు. నా గ్రామంలో వున్న సమస్యలను ప్రభుత్వ అధికారులు దృష్టికి తీసుకెళ్లటం దానికి వైసీపీ నాయకులు అడ్డుతగలడం ఏమిటి అని అన్నారు ఈ కార్యక్రమంలో పాల్గొన్న ఏ పదవి లేని వైసిపి నాయకులకు స్టేజ్ మీద కూర్చోవటం అ ప్రజాస్వామ్యమని అన్నారు. ప్రభుత్వ కార్యక్రమాన్ని. వైసీపీ పార్టీ ఎన్నికల ఎన్నికల ప్రచార కార్యక్రమంగా గా మార్చే విధానాన్ని మానుకోవాల అన్నారు ప్రతిపక్ష పార్టీలు కు చెందిన సర్పంచ్ ల పైన ఎంపీటీసీ ల పైన దౌర్జన్యాలకు దిగితే సూస్తు వూరుకోమని హెచ్చరిస్తున్నా ము దీనిపై జిల్లా అధికారులకు ఫిర్యాదు చేస్తానని హెచ్చ రించారు గ్రామంలో గల వివిధ సమస్యలను రోడ్లు డ్రైన్ సమస్యలను ఆయన వివరించారు.

మద్యం నాటుసారా అమ్ముతున్న ఇద్దరు వ్యక్తులు అరెస్ట్

ఆగిరిపల్లి జూలై 12 ప్రభాతవార్త : ఆగిరిపల్లిలో తెలంగాణ మద్యం అమ్ముతున్న శేషు కుమార్ ను బుధవారం అదుపులోనికి తీసుకొని అతని వద్ద నుండి 39 క్వార్టర్ బాటిల్లను స్వాధీనం చేసుకున్నారు. నాటు సారా అమ్ముతున్న రాంబాబును అదుపులోని తీసుకొని అతని వద్ద ఐదు లీటర్ల నాటు సారాను స్వాధీన పరుచుకున్నారు. ఇద్దరు వ్యక్తులపై కేసు నమోదు చేసి నూజివీడు కోర్టు నందు హాజరపరిచినట్లు ఎస్సై ఎన్ చంటిబాబు తెలిపారు. ఎస్సీ మేరీ ప్రశాంతి ఆదేశాల మేరకు డి.ఎస్.పి అశోక్ కుమార్ గౌడ్ పర్యవేక్షణలో సీఐ అంకబాబు ఆధ్వర్యంలో స్థానిక ఎస్సై చంటిబాబు

సిబ్బందితో దాడి చేయడం జరిగింది.

చిత్తపూరులో దాహం కేకలు

చాట్రాయి, జులై 12, ప్రభాతవార్త : చాట్రాయి మండలం చిత్తపూరు పడమట హరిజనవాడలో ప్రజలు దాహార్తితో అలమటిస్తున్నారు. గత వారం రోజుల నుండి తాగునీరు లేక నానా అవస్థలు పడుతున్నారు. పంచాయతీ బోర్లు చెడిపోవడంతో ఆమడ దూరం నుంచి మంచినీళ్లు తెచ్చుకోవాల్సి వస్తుందని ప్రజలు ఆవేదన వ్యక్తం చేస్తున్నారు. గ్రామపంచాయతీ అధికారులు పట్టించుకోవటం లేదని విలపిస్తున్నారు. ఈ విషయమై మండల పరిషత్ కార్యాలయంలో కూడా పలుమార్లు ఫిర్యాదు చేసినప్పటికీ పట్టించుకోవడంలేదని ప్రజలు ఆరోపిస్తున్నారు. పంచాయతీ మోటర్లు తరచూ కాలిపోతున్నాయని పనులు తూతూ మంత్రంగా చేయడం వల్లే ఈ పరిస్థితి వస్తుందని పలువురు తెలియజేస్తున్నారు. పంచాయతీ

నీరు విడుదల చేసే సమయం కూడా ప్రజలకు తెలియటం లేదని పనులకు వెళ్ళినప్పుడు నీరు ఇస్తే ఎలా పట్టుకుంటామని పలువురు ప్రశ్నిస్తున్నారు. దీనిపై ఉన్నతాధికారులు స్పందించి ప్రజల దాహార్తిని తీర్చాలని పలువురు కోరుతున్నారు.

జనసేన పార్టీ అధ్యక్షులు పవన్ కళ్యాణ్ కి పలభిషేకం

లింగపాలెం (చింతలపూడి) ప్రభాతవార్త జూలై 12...పూడి మండల జనసేన పార్టీ ఆధ్వర్యంలో జనసేన పార్టీ అధ్యక్షులు పవన్ కళ్యాణ్ పాలాభిషేకం చేయడం జరిగింది చింతలపూడి నియోజకవర్గ ఇన్చార్జి శ్రీ మేక ఈశ్వర్యయ్య, చింతలపూడి మండల అధ్యక్షులు చీదరాల మధుబాబు, జిల్లా జాయింట్ సెక్రెటరీ తూము విజయ్ కుమార్, జిల్లా ప్రోగ్రాం కమిటీ మెంబర్ నారపాము ఏసుబాబు నియోజవర్గ ఐటీ కోఆర్డినేటర్ మహేష్ ,కొట్టే రవికుమార్ ,పోతుల శ్రీను, భారతి, సునీత,చింతలపూడి మండల కమిటీ సభ్యులు ముఖ్య నాయకులు, వీరమహిళలు, గ్రామ అధ్యక్షులు ఈకార్యక్రమంలో అభిమానులు పాల్గొన్నారు

పవన్ కళ్యాణ్ చిత్రపటానికి పాలాభిషేకం

టి.నర్సాపురం, జులై–12, ప్రభాతవార్త: టి. నరసాపురంలో ప్రధాన కూడలి వద్ద పవన్ కళ్యాణ్ చిత్ర పటానికి మండల జనసైనికుల ఆధ్వర్యంలో బుధవారం పాలాభిషేకం చేయడం జరిగింది. పవన్ క ళ్యాణ్ వాలంటీర్లకు వ్యతిరేకంగా మాట్లాడినట్టు ఆరోపిస్తూ వైసీపీ నాయకులు పవన్ కళ్య

పవన్ కళ్యాణ్ చిత్రపటానికి దిష్టి తీసి పాలాభిషేకం చేసిన జన సైనికులు

లింగపాలెం ప్రభాతవార్త జూలై 12: లింగపాలెం మండలం జనసేన పార్టీ ఆధ్వర్యంలో ధర్మాజిగూడెం బస్టాండ్ సెంటర్ లో జనసేన పార్టీ అధ్యక్షులు శ్రీ పవన్ కళ్యాణ్ చిత్రపటానికి గుమ్మడి కాయతో దిష్టి తీసి పాలాభిషేకం చేసిన జనసేన నాయకులు.. అనంతరం బస్టాండ్ సెంటర్ లోని భారత రాజ్యాంగ నిర్మాత డాక్టర్ బాబాసాహెబ్ అంబేద్కర్ విగ్రహానికి పూలమాలలు వేసి నివాళులర్పించారు. ఈ సందర్భంగా లింగపాలెం మండల అధ్యక్షుడు పంది మహేష్ బాబు మాట్లాడుతూ వారాహి విజయ యాత్రలో భాగంగా ఏలూరు బహిరంగ సభలో జనసేన పార్టీ అధ్యక్షులు శ్రీ పవన్ కళ్యాణ్ గారు వాలంటీర్ వ్యవస్థలో ఉన్న లోపాలు గురించి చేసిన వ్యాఖ్యలను అధికార పార్టీ నేతలు వక్రీకరించి వాలంటీర్లను ఉసిగొల్పి లింగపాలెం మండలం ధర్మాజిగూడెం గ్రామంలో శ్రీ పవన్ కళ్యాణ్ ఫోటోలు, దిష్టిబొమ్మను దహనం చేయడం లాంటి పిరికి చర్యలు మానుకోవాలని, శ్రీ పవన్ కళ్యాణ్ అడిగిన కాగ్ నివేదికలోని అంశాలకు సమాధానం చెప్పలేక తప్పించుకునే మార్గంలో భాగంగా వాలంటీర్లను కావాలని రెచ్చగొట్టి ధర్నాలు చేపించారని ఆరోపించారు. మాజీ మండల ప్రెసిడెంట్ మాదాసు కృష్ణ మాట్లాడుతూ వైసిపి నాయకులు చెప్పే మాయమాటలు నమ్మొద్దని వాస్తవాలు గ్రహించాలని, 5000/– వేలు రూపాయల జీతానికి మీ బంగారు భవిష్యత్తును తాకట్టు పెట్టొద్దని, జనసేన పార్టీ అధికారంలోకి రాగానే ప్రతిభ గల యువతకు 10 లక్షల రూపాయల ఉపాధి పెట్టబడితో యువతని అభివృద్ధి దిశగా నడిపే విధంగా శ్రీ పవన్ కళ్యాణ్ గారు ప్రణాళిక సిద్ధం చేస్తున్నారని, వాలంటీర్లు వాస్తవాలను గ్రహించాలని విజ్ఞప్తి చేశారు.. మండల ఉపాధ్యక్షుడు పటాన్ యాకూవలి మాట్లాడుతూ శ్రీ పవన్ కళ్యాణ్కి ప్రజల్లో పెరుగుతున్న ఆదరణను చూసి వైసీపీ నాయకులు అక్కసుతో అమాయకులైన వాలంటీర్లతో ధర్నాలు చేయించారని అన్నారు.. మండల ఉపాధ్యక్షుడు తాళం

మల్లేశ్వరరావు మాట్లాడుతూ వాలంటీర్లు సేకరించే ప్రజల డేటా కొంత మంది వైసీపీ నాయకుల గుప్పెట్లో కి వెళ్తుందని తద్వారా మహిళలకు రక్షణ లేదని మాత్రమే శ్రీ పవన్ కళ్యాణ్ గారు చెప్పారని, దానికి వైసీపీ నాయకులు పెదర్థాలు తీశారని అన్నారు.. మండల ఉపాధ్యక్షుడు చల్లా నాగబాబు మాట్లాడుతూ శ్రీ పవన్ కళ్యాణ్ గారి ఫోటోలు తగులబెట్టి గొప్ప పని చేసామని భావించే వైసీపీ నాయకులు, వాలంటీర్లు వ్యవస్థలలో ఉన్న లోపాలను కప్పిపుచ్చుకోడానికి మా నాయకుడి పై బురద జల్లాలని చూస్తే చూస్తూ ఊరుకోమని హెచ్చరించారు.. ఈ కార్యక్రమంలో జనసేన పార్టీ లింగపాలెం మండల అధ్యక్షుడు పంది మహేష్ బాబు, మాజీ మండల ప్రెసిడెంట్ మాదాసు కృష్ణ, ఉపాధ్యక్షులు పటాన్ యాకూవలి, తాళం మల్లేశ్వరరావు, చల్లా నాగబాబు, నిమ్మగడ్డ రామ్ కుమార్, ప్రధాన కార్యదర్శి మోదుగు అంజిబాబు, కార్యదర్శులు పుంజాల నరేంద్ర, పంది సతీష్ కుమార్, పొదిల మహేష్, సంయుక్త కార్యదర్శి కలకోటి నాగ దుర్గా పేరాచారి, మండల నాయకులు పోలిశెట్టి నాగరాజు, కోదూరి చందు, మెండం యశ్వంత్, జయంత్, బందెల సుధాకర్, మామిడి అనిల్, లక్కపాము విజయ్ మరియు జనసైనికులు, కార్యకర్తలు పాల్గొన్నారు.

పేరుపాలెం బీచ్ లో ఎన్ డిఎఫ్ ఆర్ ప్ 10వ బెటాలియన్ టీమ్

మొగల్తూరు జూలై 12 ప్రభాతవార్త : ప్రకృతి వైపరీత్యాలు జరగకుండా సమయంలో తీసుకోవాల్సిన జాగ్రత్తల గురించి ఎన్ డిఎఫ్ఆర్ ఫ్ పదవ బెటాలియన్ టీమ్ కమాండర్ ఇన్స్పెక్టర్ పింటు నంది వారి ఆధ్వర్యంలో బుధవారం మొగల్తూరు మండలం పేరుపాలెం బీచ్ లో ప్రజలకు అవగాహన కల్పించి ప్రకృతి వైపరీత్యాలకు ఆ సమయంలో ఎలా ఉండాలి అని సూచనలు సలహాలు ఇచ్చారు ఈ కార్యక్రమంలో మండల తాసిల్దార్ జి అనిత కుమారి , గ్రామ రెవెన్యూ అధికారులు, సచివాలయ సిబ్బంది, గ్రామ వాలంటీర్లు వివిధ శాఖ అధికారులు తదితరులు ఈ కార్యక్రమంలో పాల్గొన్నారు

పాల్గొన్నారు

దమాషా ప్రకారం బీసీలకు చట్టసభల్లో రిజర్వేషన్ కల్పించాలి

ఉండి .జులై12. ప్రభాతవార్త : జనాభా లెక్కల ప్రకారం బీసీలకు రిజర్వేషన్ కల్పించి చట్టసభల్లో ప్రాధాన్యత ఇవ్వాలని జాతీయ ప్రజా సంక్షేమ సంఘం అధ్యక్షులు గూడూరి వెంకటేశ్వరరావు డిమాండ్ చేశారు .సంత మార్కెట్లోని రైస్ మిల్ వద్ద జరిగిన సంఘ సమావేశానికి సంఘ అధ్యక్షులు చిప్పాడ చంద్రశేఖర్ పట్నాల శేషగిరిరావుఅధ్యక్షత వహించారు .సమావేశానికి ముఖ్యఅతిథిగా విచ్చేసిన గూడూరు వెంకటేశ్వరరావు మాట్లాడుతూ బీసీలకు జనాభా లెక్కల ప్రకారం రిజర్వేషన్ కల్పించి సట్టా సభలో ప్రాధాన్యత ఇవ్వకపోవడం దారుణం అన్నారు .రాష్ట్రవ్యాప్తంగా స్థానిక సంస్థల ఎన్నికలలో 34 శాతం ఉన్న రిజర్వేషన్ 24% కుదించడం వల్ల ఎంపీటీసీలు జడ్పిటిసిలుగా పోటీ చేసే అవకాశాన్ని కోల్పోయామని ఆవేదన వ్యక్తం చేశారు .రిజర్వేషన్ అమలు చేయడంలో పాలకపక్షాలు ఏరు దాటకముందు ఏరు మల్లయ్య ఏరు దాటాక బోడి మల్లయ్య అనే సందంగా వ్యవహరిస్తున్నాయని విమర్శించారు .2021 లో కులగనన్న చేస్తామని కేంద్రం వాగ్దానం చేసినప్పటికీ వాగ్దానం అమలకు నోచుకోలేదని విమర్శించారు .కులగనన్న చేయకపోవడం వల్ల అనేక కులాలు అనేక రకాలుగా నష్టపోతున్నాయని ఆవేదన వ్యక్తం చేశారు .రాష్ట్రంలో శాశ్వత బీసీ కమిషన్ ఏర్పాటు చేయాలని డిమాండ్ చేశారు .కమిషన్ ఏర్పాటు చేయడమే కాకుండా రాజ్యాంగ

హోదా కల్పించాలని విజ్ఞప్తి చేశారు .రాష్ట్రంలో 56 కార్పొరేషన్లు ఏర్పాటు చేసినప్పటికీ నిధులు కేటాయించలేదని గుర్తు చేశారు .కార్పొరేషన్ కు 1000 కోట్లు కేటాయించాలని డిమాండ్ చేశారు .కేంద్రంలో బీసీలకు మంత్రుత్వ శాఖ లేకపోవడం సిగ్గుచేటు అన్నారు .బిజెపి బీసీలను చిన్న చూపు చూస్తుందని విమర్శించారు .జనాభా నిష్పత్తి ప్రకారం సీట్లు కేటాయించిన పార్టీలకే తమ మద్దతు ఉంటుందని తెలిపారు . అనంతరం గూడూరు వెంకటేశ్వరరావును పూలమాలతో దుస్సాల తో సంఘ సభ్యులు ఘనంగా సత్కరించారు .ఈ సమావేశంలో జిల్లా అధ్యక్షులు కుక్కల సత్యనారాయణ, జిల్లా కార్యదర్శి కండిబోయిన సుబ్రహ్మణ్యం ,నర్సాపురం అధ్యక్షులు మల్లాడి వెంకటేశ్వర్లు ,పాలకోడేరు ,అత్తిలి మండల అధ్యక్షులు దొమ్మేటి వేణుగోపాలరావు, పోలవరపు వెంకట సత్యనారాయణ ,చిప్పాడ చంద్రశేఖర్, పట్నాల శేషగిరిరావు సంఘ సభ్యులు పాల్గొన్నారు .

ఆయిల్ పామ్, వరి పంటపై రైతు అవగాహన సదస్సు

నిడదవోలు జూలై 12 (ప్రభాతవార్త) : ఆయిల్ పామ్ మరియు వరి పంటపై రైతులు దృష్టి సారించి నాణ్యమైన దిగుబడులు సాధించాలని మండల వ్యవసాయ అధికారి పి. సత్యనారాయణ రైతులకు సూచించారు. తూర్పుగోదావరి జిల్లా నిడదవోలు మండలం కోరుమామిడి గ్రామంలో బుధవారం కోరమండల్ ఇంటర్నేషనల్ లిమిటెడ్ మరియు కోరుమామిడి ప్రాథమిక వ్యవసాయ సహకార పరపతి సంఘం ఆధ్వర్యంలో ఆయిల్ పామ్ మరియు వరి పంటల పై రైతు అవగాహన సదస్సు ఏర్పాటు చేశారు. ఈ సదస్సులో ఆయన ముఖ్య వక్తగా పాల్గొని ప్రసంగించారు. ఈ సందర్భంగా కోరమండల్ ఇంటర్నేషనల్ లిమిటెడ్ రీజినల్ బిజినెస్ హెడ్ కేవీఆర్ చక్రవర్తి మాట్లాడుతూ ఆయిల్ పామ్‌లో అంతర పంటగా కోకో సాగు చేపట్టాలన్నారు. ఆయిల్ పాము పంట లో యాజమాన్య పద్ధతులు పాటించి నాణ్యమైన దిగుబడులు సాధించి రైతులు అధిక ఆదాయం పొందాలని సూచించారు. డివిజనల్ అగర్నామిస్ట్ మిస్టర్ మోహన్ కుమార్ ఈ శిక్షణ కార్యక్రమంలో సేంద్రియ ఎరువుల

ప్రాముఖ్యత వివరిస్తూ నేలలో సేంద్రీయ కార్బనం ఎలా పెంచుకోవాలో సూచించారు. అదేవిధంగా వరి మరియు ఆయిల్ పామ్ పంటలలో సమగ్ర పోషక యాజమాన్యం పై అవగాహన కల్పించారు. సేంద్రియ ఎరువులు వాడుకొని అధిక దిగుబడులు సాధించాలని సూచించారు. ఈ కార్యక్రమంలో జోనల్ మేనేజర్ కీర్తి కృష్ణ సూర్య దుర్గ సాయి భాష మరియు సొసైటీ సిబ్బందితోపాటు గ్రామ అభ్యుదయ రైతులు పాల్గొన్నారు .

ప్రజల హృదయాల్లో సుస్థిర స్థానం ఏర్పరచుకున్న బడేటి బుజ్జి : టిడిపి నేత మాగంటి బాబు

ప్రభాతవార్త–ఏలూరు : తెలుగుదేశం పార్టీకి కార్యకర్తలే పట్టుకొమ్మలని, అటువంటి కార్యకర్తలకు బడేటి కుటుంబం ఎప్పుడూ అండగా ఉంటుందని మాజీ ఎంపీ, మాజీ మంత్రి మాగంటి బాబు పేర్కొన్నారు. నిరంతరం ప్రజలకు అందుబాటులో ఉంటూ ప్రజా సంక్షేమమే లక్ష్యంగా పని చేసి ప్రజల హృదయాలలో చిరస్థాయిగా నిలిచిపోయిన దివంగత మాజీ ఎమ్మెల్యే బడేటి కోట రామారావు (బుజ్జి) ఆశయ సాధనకు అందరూ కృషి చేయాలని సూచించారు. స్థానిక పవర్ పేట లోని టిడిపి కార్యాలయంలో బుధవారం బడేటి బుజ్జి 59వ జన్మదిన వేడుకలను పార్టీ నాయకులు, కార్యకర్తలు, అభిమానుల సమక్షంలో ఘనంగా నిర్వహించారు. మాజీ ఎమ్మెల్యే బడేటి బుజ్జి విగ్రహానికి ఆయన సోదరుడు, తెలుగుదేశం పార్టీ ఏలూరు నియోజకవర్గ కన్వీనర్ బడేటి రాధాకృష్ణయ్య (చంటి), మాజీ ఎంపీ మాగంటి బాబు, ఇతర నాయకులు, కుటుంబ సభ్యులు పూలమాలలు వేసి ఘనంగా నివాళులు అర్పించారు. అనంతరం పుట్టినరోజు కేక్ ను కట్ చేశారు. ఈ సందర్భంగా మాగంటి బాబు మాట్లాడుతూ కష్టంలో ఉన్నవారిని ఆదుకోవాలనే ఏకైక నినాదంతో బడేటి బుజ్జి తన జీవితాన్ని ప్రజాసేవకు అంకితం చేశారన్నారు. బుజ్జి చూపిన మార్గంలో నడుస్తూ సోదరుడు చంటి గడిచిన నాలుగేళ్ల కాలంలో ఎన్నో ప్రజా సేవా కార్యక్రమాలు అమలు చేయడంతో పాటు జగన్మోహన్ రెడ్డి ప్రభుత్వ ప్రజా వ్యతిరేక విధానాలపై మడమ తిప్పని పోరాటం చేస్తున్నారని పేర్కొన్నారు. రానున్న ఎన్నికల్లో బడేటి చంటి ఘన విజయం సాధించడం తద్యమని పేర్కొన్నారు. ఏలూరు టిడిపి కన్వీనర్ బడేటి చంటి మాట్లాడుతూ ఉదయం 5 గంటల నుంచే ప్రజలకు అందుబాటులో ఉంటూ వారి సమస్యలను తెలుసుకొని తక్షణం పరిష్కరించిన ఏకైక నాయకుడు బడేటి బుజ్జి అని అన్నారు. ప్రజా హృదయాల్లో చిరస్థాయిగా నిలిచిన బడేటి బుజ్జి ఆశయాల సాధనే లక్ష్యంగా ముందుకు సాగుతున్నానని చెప్పారు. ప్రజలకు ఎమ్మెల్యే ఎలా ఉండాలో చూపించింది తన అన్న బడేటి బుజ్జి అని, తాను కూడా ఆయనలాగే మంచి పేరు తెచ్చుకోవడానికి శక్తివంచన లేకుండా కృషి చేస్తానని అందుకు ప్రజలు తనను ఆశీర్వదించాలని కోరారు. వేలాదిమంది కార్మికులకు జీవన మరణ సమస్యగా మారిన ఏలూరు జూట్ మిల్ సమస్యను పరిష్కరించేందుకు తన వంతు సహాయం చేశానని, కార్మికులకు న్యాయం జరిగినందుకు ఎంతో సంతోషంగా ఉందని చెప్పారు. కాగా ఏలూరు లోని 50 డివిజన్ల పరిధిలో దివంగత మాజీ ఎమ్మెల్యే బడేటి బుజ్జి జన్మదినోత్సవ వేడుకలను ఘనంగా నిర్వహించారు. పార్టీ నాయకులు కార్యకర్తలు పెద్ద సంఖ్యలో పాల్గొన్నారు. ఈ కార్యక్రమం లో పాలి ప్రసాద్, ఉప్పాల జగదీష్ బాబు, క్లస్టర్ ఇంచార్జ్ లు, డివిజన్ ఇంచార్జ్ లు, టీడీపీ నాయకులు, కార్యకర్తలు, బడేటి అభిమానులు పెద్ద ఎత్తున పాల్గొన్నారు.

జన సైనికుల ఆందోళన

ప్రభాతవార్త నరసాపురం : నరసాపురం నియోజకవర్గంలో వైసీపీ గ్రామ వాలంటీర్లు, మున్సిపల్ కౌన్సిలర్ లు మరియు కార్యకర్తలు కలిసి జనసేన పార్టీ అధినేత పవన్ కళ్యాణ్ దిష్టి బొమ్మను దగ్ధం చేయడాన్ని ఖండిస్తూ జనసేన పార్టీ నర్సాపురం నియోజకవర్గ ఇన్చార్జ్ బొమ్మిడి నాయకర్ ఆదేశాల మేరకు నరసాపురం డీఎస్పీ కి వినతి పత్రం అందజేసి వారి మీద తగిన చర్యలు తీసుకోవాలని కోరారు. అనంతరం నరసాపురం అంబేద్కర్ సెంటర్ లో పవన్ కళ్యాణ్ చిత్రపటానికి పాలాభిషేకం చేసిన నరసాపురం నియోజకవర్గ జనసేన పార్టీ నాయకులు, కార్యకర్తలు, జనసైనికులు, వీర మహిళలు. ఈ సందర్భంగా నాయకులు మాట్లాడుతూ జాతీయ రహదారులపై ఇలాంటి అసాంఘిక కార్యక్రమాలు చేయడం అప్రజాస్వామికంగా ఉందని మండిపడ్డారు. అలాగే జనసేన పార్టీ పవన్ కళ్యాణ్ చేసిన వ్యాఖ్యలు ఎవరి మనోభావాలను దెబ్బ తియ్యడానికి కాదు అని అవి కొంతమంది వాలంటీర్ల పేరుతో చేస్తున్న కొంత మంది రౌడీ మూక గురించి ఆయన అలా ప్రస్తావించారని, వైసీపీ నాయకులు కావాలనే వాలంటీర్లను రెచ్చగొట్టి ఇలాంటి అసాంఘిక కార్యక్రమాలకు తెర లేపుతున్నారని అన్నారు. ప్రజలు అందరూ అర్థం చేసుకుని ఈ రౌడీ ప్రభుత్వానికి బుద్ధి చెప్పాలని అభిప్రాయ పడ్డారు. ఈ కార్యక్రమంలో చాగంటి మురళి కృష్ణ (చిన్నా),వలవల నాని, ఆకన చంద్రశేఖర్, ఆకుల వెంకటస్వామి, బందెల రవీంద్ర నిప్పులేటి తారకరామారావు ,వాతాడి కనకరాజు ,గంటా కృష్ణ ,తోట అరుణ ,పోలిశెట్టి నళిని, వలవల సావిత్రి , బొమ్మిడి కృష్ణమూర్తి, పోలిశెట్టి సాంబ, లక్కు బాబి, పోలిశెట్టి గనేశ్వరరావు, యడ్లపల్లి మహేష్ ,పులి భుజంగరావు, బల్ల హనుమంతు,అయితం చిన్ని,గణేష్ శ్రీరామ్, చెన్నంశెట్టి రాజీవ్, కొల్లు జయరాజు, రామవరపు శ్రీరామ్, దుసనపూడి సత్యనారాయణ మరియు నియోజకవర్గ నాయకులు జనసైనికులు వీర మహిళలు తదితరులు పాల్గొన్నారు

జూనియర్ అసిస్టెంట్ విధులు ఏమిటి

చాట్రాయి, జులై 12, ప్రభాతవార్త : మండల పరిషత్ కార్యాలయంలో పనిచేసే జూనియర్ అసిస్టెంట్ విధులు ఏమిటనేది ప్రశ్నార్థంగా మారింది. ప్రస్తుతం జగనన్న సురక్ష కార్యక్రమాలు గ్రామ గ్రామాన జరుగుతుండగా మండల స్థాయి అధికారులు అందరూ హాజరై తమ తమ విధుల గురించి చెప్తుంటారు. కానీ చాట్రాయి మండల పరిషత్ కార్యాలయానికి చెందిన జూనియర్ అసిస్టెంట్ మాత్రం మండల స్థాయి అధికారులను పక్కన పెట్టి ఆమె స్టేజి మీద ఉండటంపై పలువురు విమర్శిస్తున్నారు. మండల స్థాయి అధికారులు స్టేజి కింద కూర్చుని ఉంటే ఆమె మాత్రం స్టేజి పైనే ఉండటంపై పలువురు అభ్యంతరం వ్యక్తం చేస్తున్నారు. మండల స్థాయి అధికారులు ఏపీఎం, ఏపీవో, ఎస్సై, సిడిపిఓ, వైద్యాధికారి ఈ విధంగా పోలి శాఖల అధికారులు స్టేజికి ఎదురుగా కూర్చోవాల్సిన పరిస్థితి వస్తుంది. ఈ విధానంపై ఉన్నతాధికారులు జోక్యం చేసుకోవాల్సిన అవసరం ఉంది. ఎండిఓ వివరణ ఈ విషయమై ఎండిఓ దుర్గాప్రసాద్ ను ప్రభాతవార్త వివరణ కోరగా ఇకపై ఈ విధంగా జరగకుండా చూస్తామని చెప్పారు.

శ్రీ చైతన్య పాఠశాలలో హరిత భారత్ కార్యక్రమం

లింగపాలెం చింతలపూడి ప్రభాతవార్త జులై 12 :స్థానిక చింతలపూడి శ్రీచైతన్య పాఠశాల నందు స్మార్ట్ లివింగ్ ప్రోగ్రాంలో భాగంగా జూలై నెలకు సంబంధించి హరిత భారత్ కార్యక్రమాన్ని నిర్వహించారు. ఈ కార్యక్రమంలో భాగంగా విద్యార్థులు, ఉపాధ్యాయులు, పాఠశాల సిబ్బంది అందరూ మొక్కలు నాటే కార్యక్రమాన్ని చేపట్టారు. ఈ సందర్భంగా ప్రధానోపాధ్యాయులు సురేష్ మాట్లాడుతూ "పర్యావరణాన్ని పరిరక్షించి, పదికాలాలపాటు మానవుని మనుగడకు ఉపయోగపడే ఇలాంటి కార్యక్రమాలు సమాజ శ్రేయస్సుకు ఎంతగానో ఉపకరిస్తాయి. ప్రతి ఒక్కరూ హరిత భారత్ కోసం కృషి చెయ్యాలి అని సూచించారు. ఈ కార్యక్రమంలో పాఠశాల రీజనల్ ఇంచార్జ్ ఎస్. పార్థసారథి, రీజనల్ అకడమిక్ కోఆర్డినేటర్ సిహచ్, ఉదయభాస్కర్, ఏ.ఓ. రవీంద్ర గారు, డీన్ మధుబాబు విద్యార్థులు, ఉపాధ్యాయులు పాల్గొన్నారు.

ఏలూరు ఐటిఐలో రెండవ విడత ప్రవేశానికి దరఖాస్తులు ఆహ్వానం

ప్రభాతవార్త–ఏలూరు : ఏలూరులో కలెక్టరేట్ కార్యాలయం దగ్గరలో గల ప్రభుత్వ జిల్లా స్థాయి శిక్షణ కేంద్రం ఫిట్టర్, డ్రిడ్జ్, ఏసి, మెకానిక్, వెల్డర్, మెకానిక్ డీజిల్, ఎలక్ట్రీషియన్ ట్రేడ్ లకు ఏలూరులో రెండవ విడత ప్రవేశాలకు దరఖాస్తులు ఆహ్వానిస్తున్నట్లు సంస్థ సహాయ సంచాలకులు ఉగాది రవి తెలిపారు. 2023 2024 విద్యా సంవత్సరానికిగాను సీట్ల భర్తీకి రెండవ విడత కౌన్సిలింగ్ నిరహించబడునని తెలిపారు. విదార్థులు ఐటీఐ ఏపీ జిఓవి.ఇన్ వెబ్ సైట్ ద్వారా ఈ ఏడాది జులై 31వ తేదీ సాయంత్రం 5 గంటలలోగా దరఖాస్తు చేసుకోవాలన్నారు. మరిన్ని వివరాలకు కాలేజీ పని వేళలలో కార్యాలయంలో సంప్రదించాలని, దరఖాస్తు చేసుకున్న అభ్యర్థులు జిఓవిటి డిఎల్ టిసి/ ఐటీఐ ఏలూరులో ఆగస్టు 3, 4 తేదీలలో జరిగే కౌన్సిలింగ్ కు ఎస్ఎస్ సి, 6 నుండి 10వ తరగతి వరకు చదివిన స్టడీ సర్టిఫికెట్, పాస్ పోర్ట్ సైజు ఫోటో, ఆధార్, కుల, ఆదాయ ధ్రువీకరణ పత్రాల ఒరిజినల్ సర్టిఫికెట్లతో హాజరు కావాలని, ఇతర వివరాలకు 8332836944 ఫోన్ నంబర్ కు సంప్రదించాలని రవి సూచించారు.

కార్పొరేట్ విద్యాసంస్థల్లో అధిక ఫీజుల వసూళ్లను నియంత్రించాలి సిపిఎం డిమాండ్

–విద్యాసంస్థల్లో సూతన విద్యాహక్కు చట్టం అమలు కావడంలేదని విమర్శ

ప్రభాతవార్త–ఏలూరు : కార్పొరేట్, ప్రైవేటు విద్యాసంస్థల్లో అధికంగా వసూలు చేస్తున్న ఫీజులను అరికట్టాలని సిపిఎం ఏలూరు నగర కార్యదర్శి పల్లెం కిషోర్ విద్యాశాఖ అధికారులను, ప్రభుత్వాన్ని డిమాండ్ చేశారు. బుధవారం ఉదయం పవర్ పేట సిపిఎం ఆఫీసులో సిపిఎం ఏలూరు నగర కమిటీ సమావేశం బి.సోమయ్య అధ్యక్షతన జరిగింది. ఈ సందర్భంగా కిషోర్ మాట్లాడుతూ తమ పిల్లల భవిష్యత్తు బాగుండాలని, తల్లిదండ్రులు ప్రైవేటు, కార్పొరేట్ విద్యాసంస్థలలో చదివిస్తున్నారని, దానిని అవకాశంగా తీసుకుంటున్న విద్యాసంస్థలు విద్యార్థుల తల్లిదండ్రులను ఫీజుల పేరుతో నిలువ దోపిడీ చేస్తున్నాయని విమర్శించారు. కార్పొరేట్ ప్రైవేటు విద్యాసంస్థల్లో తమ పిల్లలకు ఫీజులు కట్టడానికి అప్పులు పాలవుతున్నారని అన్నారు. 2009 విద్యాహక్కు చట్ట ప్రకారం 25% సీట్లను పేద విద్యార్థులకు ఉచితంగా కేటాయించాల్సి ఉన్నప్పటికీ, అది ఎక్కడ అమలు కావడం లేదని విమర్శించారు. ప్రైవేట్ విద్యా సంస్థలలో నర్సరీ, ఎల్కేజీ మొదలుకొని వేల రూపాయలు ఫీజులు వసూలు చేస్తున్నారని ఆవేదన వ్యక్తం చేశారు. ప్రస్తుతం ఆయా విద్య సంస్థలలో 1 నుండి 5 తరగతి లోపు 25 వేలు పైబడి, 6 నుండి 10 తరగతి విద్యార్థులకు 50 వేలకు పైగా ఫీజులు వసూలు చేస్తున్నారని అన్నారు. రాష్ట్ర ప్రభుత్వం 24.8.21న ఇచ్చిన జీవో 53, 54 ప్రకారం 2021 నుండి 24 వరకు నర్సరీ నుండి 5వ తరగతి వరకు 11,000/–, ఆరవ తరగతి నుండి 10వ తరగతి వరకు 15,000/–, కాలేజీ విద్యార్థులకు ఎంపీసీ, బైపీసీ గ్రూపులకు 17,500/–, సిఇసి, హెచ్ఇసి గ్రూపులకు 15,000/– మాత్రమే వసూలు చేయాలని చెబుతుందని గుర్తు చేశారు. విద్యార్థులకు హాస్టల్ వసతి సౌకర్యం కల్పిస్తే 20,000/– ఫీజు వసూలు చేయవచ్చని జీవో చెబుతుందని గుర్తు చేశారు. విద్యార్థులను తమ స్కూలు బస్సులలో తీసుకొస్తే కిలోమీటర్ కు 1.20 పైసలు మాత్రమే వసూలు చేయాలని అన్నారు. కానీ కార్పొరేట్, ప్రైవేటు విద్యాసంస్థలు ప్రభుత్వం ఇచ్చిన జీవోలను పట్టించుకోకుండా, తమ ఇష్టానుసారం ఫీజులు వసూలు చేస్తున్నారని ఆగ్రహం వ్యక్తం చేశారు.

వీటిని నియంత్రించాల్సిన విద్యా శాఖ అధికారులు పట్టించుకోవడం లేదని విమర్శించారు. ఇప్పటికైనా విద్యాశాఖ అధికారులు, ప్రభుత్వం కార్పొరేటు ప్రైవేటు విద్యాసంస్థలలో 2009 విద్యాహక్కు చట్టం పకడ్బందీగా అమలు చేయించాలని డిమాండ్ చేశారు. జిఓ 53, 54 ప్రకారం లోబడే ఫీజులు వసూలు చేసే లాగా చర్యలు చేపట్టాలని డిమాండ్ చేశారు. ఈ సమావేశంలో సిపిఎం ఏలూరు నగర నాయకులు వి సాయిబాబు, బి.జగన్నాధ రావు, కె రామాంజనేయులు, వివివిఎన్.ప్రసాద్, జి.రవి కిషోర్, వైఎస్ కనకారావు తదితరులు పాల్గొన్నారు.

గ్రామాభివృద్ధికి ప్రజల సహకారం ఎంతో అవసరం ఎమ్మెల్యే అబ్బాయి చౌదరి

ప్రభాతవార్త–ఏలూరు : గ్రామాభివృద్ధిలో ప్రతి ఒక్కరి సహాయ సహకారాలు ఎంతో అవసరమని దెందులూరు ఎమ్మెల్యే కొటారు అబ్బయ్య చౌదరి అన్నారు. బుధవారం పెదవేగి మండలంలోని జగన్నాధపురం గ్రామంలో కోర్టేవా అగ్రి సైన్స్ కంపెనీ ఏర్పాటు చేసిన మినరల్ వాటర్ ప్లాంట్ ను ఆయన ప్రారంభించారు. ఈ సందర్భంగా ఆయన మాట్లాడుతూ కోర్టేవా అగ్రి సైన్స్ మొక్కజొన్న కంపెనీ మండల పరిధిలోని గ్రామాలలో రైతులకు మొక్కజొన్న సీడ్ అందిస్తూ వారి ఆర్థిక అభివృద్ధికి ఎంతగానో కృషి చేస్తున్నారని, దీంతో పాటు అనేక సేవా కార్యక్రమంలో పాల్గొని గ్రామాల అభివృద్ధికి సహాయ సహకారాలు అందించడం ఎంతో సంతోషదాయకమని ఆయన అన్నారు. వాటర్ ప్లాంట్ నిర్మాణానికి 10 లక్షల రూపాయలు వెచ్చించి తాగు నీటి కొరత లేకుండా చేయడం ఎంతో గొప్ప విషయమని ఆయన అన్నారు. ఈ కార్యక్రమంలో ఎంపీపీ తాతా రమ్య కుమార్, ఎంపీటీసీ రాచప్రోలు చంద్రరావు, గ్రామ సర్పంచి మాత్రపు కోటేశ్వరరావు, ఏఎంసీ మాజీ చైర్మన్ మేకా లక్ష్మణరావు, కంపెనీ ప్రతినిధులు అనంత రామ కోటేశ్వరరావు, ఉండవల్లి వెంకట్రావు, జి ఎస్ ఎస్ వి పెదబాబు తదితరులు పాల్గొన్నారు.

వాలంటీర్ల వ్యవస్థపై ఆళ్లనానితో చర్చించేందుకు నేను సిద్ధం

జనసేన నేత అప్పలనాయుడు

–జనసేనలో చేరేందుకు 20 మంది కార్పొరేటర్లు సుముకత వ్యక్తం

ప్రభాతవార్త–ఏలూరు : సచివాలయ వాలంటీర్ల వ్యవస్థపై మీడియా సమక్షంలో మాజీ ఉప ముఖ్యమంత్రి ఆళ్ల నానితో చర్చించేందుకు తాను సిద్ధమని జనసేన పార్టీ అధికార ప్రతినిధి రెడ్డి అప్పలనాయుడు స్పష్టం చేశారు. తాము ఓట్లు వేస్తే గెలిచి నాయకులైన ఆళ్ల నానితో చర్చించడానికి తాను సరిపోతానన్నారు. బుధవారం ఏలూరులోని జనసేన పార్టీ కార్యాలయంలో ఏర్పాటు చేసిన విలేకరులు సమావేశంలో రెడ్డి అప్పల నాయుడు మాట్లాడుతూ వారాహి విజయయాత్రను 9,10, 11 తేదీల్లో అమోఘమైన ప్రజాదరణతో విజయవంతం చేసిన ప్రతి ఒక్కరికి పేరుపేరునా అభినందనలు తెలుపుతున్నానని అన్నారు. వారాహి బహిరంగ సభలో పవన్ కళ్యాణ్ స్థానిక ఎమ్మెల్యే ఆళ్ల నానిని ఉద్దేశించి తప్పుగా ఏమీ మాట్లాడలేదని చెప్పారు. ఏలూరు అభివృద్ధిలో ఎమ్మెల్యే విఫలమయ్యారని ప్రశ్నించారేగాని ప్రత్యేకంగా విమర్శించలేదన్నారు. గెలుపొందితే రెండు నెలలకు ఒకసారి, ఓడిపోతే నాలుగు సంవత్సరాలకు ఒకసారి కనిపించే నాయకులకు పవన్ కళ్యాణ్ చేపట్టిన వారాహి యాత్రకు అనూహ్య రీతిలో స్పందన రావడంతో ఓర్వలేక విమర్శలు చేస్తున్నారన్నారు. వైకాపా ప్రభుత్వం అధికారం చేపట్టిన ఆరు నెలలకే ఏలూరులో తమ్మిలేరు రక్షణ గోడ నిర్మాణం, శనివారపుపేట కాజ్ వే అభివృద్ధికి సీఎం జగన్మోహన్ రెడ్డి శంకుస్థాపన చేయడంతో తమ్మిలేరు ఏటిగట్టు నిర్మాణం ప్రారంభించి సగం మాత్రమే పూర్తి చేశారన్నారు. వైయస్సార్ కాలనీ వద్ద సగం రక్షణ గోడ హనుమాన్ నగర్ కాలనీ వద్ద సగం మాత్రమే రక్షణ గోడ నిర్మాణం చేయడం జరిగిందన్నారు. తమ్మిలేరు రక్షణ గోడ నిర్మాణం చేపట్టిన కాంట్రాక్టర్ కు రూ.70 కోట్లు బిల్లులు ఇంకా చెల్లించకపోవడంతో నిర్మాణ పనులు నిలిపివేశారని విమర్శించారు. రాబోయే తొమ్మిది నెలల కాలంలో అయినా రక్షణ కూడా నిర్మాణ పనులు పూర్తిచేస్తే తీసుకుంటున్న వేతనాలకు న్యాయం చేసిన వారవుతారని విమర్శించారు. ఏ

వ్యాపారాభివృద్ధి కోసం యాప్..

వ్యాపారానికి వినియోగదారులే పట్టుగొమ్మలు. అలాంటి వినియోగదారుల్ని ఆకట్టుకోవడానికి కొనుగోళ్లపై డిస్కౌంట్లు, క్యాష్‌బ్యాక్.. వంటి తాయిలాలు అందిస్తుంటాయి వివిధ సంస్థలు. అయితే ఇలా డిస్కౌంట్లు ఇవ్వడం, కస్టమర్లను పెంచుకోవడం.. పేరుమోసిన వ్యాపార సంస్థలకు పెద్ద విషయం కాకపోవచ్చు. కానీ మధ్యస్థ, చిన్న తరహా వ్యాపారులకు తమ వ్యాపారాభివృద్ధికి తగిన సదుపాయాలు, మార్కెటింగ్ టెక్నాలీ వంటివి అందుబాటులో ఉండకపోవచ్చు. క్షేత్రస్థాయిలో ఉన్న ఈ సమస్యల్ని అర్థం చేసుకున్నారు హైదరాబాద్‌కు చెందిన శ్రీదేవిరెడ్డి. వీటికి పరిష్కారంగా తన బృందంతో కలిసి ఓ యాప్‌ను అభివృద్ధి చేశారామె. దీని సహాయంతో మర్చంట్- కస్టమర్ రిలేషన్‌షిప్‌ను పెంచుతూనే. మధ్య-చిన్న తరహా వ్యాపారులు తమ వ్యాపారాల్ని అభివృద్ధి చేసుకోవడంలో పరోక్షంగా సహాయపడుతున్నారామె. ఈ క్రమంలో తన బిజినెస్ జర్నీ గురించి తెలుసుకుందాం.

నేను పుట్టి పెరిగిందంతా హైదరాబాద్‌లోనే! యుఎస్‌లో ఎంబిఎ చదివాను. ఆపై మాస్టర్స్ చేసి.. 13 ఏళ్ల పాటు ఐటీ రంగంలో వివిధ హోదాల్లో పనిచేశాను. వ్యాపారం చేయాలన్నది నా చిన్ననాటి కల! ఈ మక్కువే నన్ను యూఎస్‌నుంచి తిరిగి ఇండియాకు రప్పించింది.

వాళ్ల ఇబ్బందులు చూశా....

యుఎస్ నుంచి తిరిగొచ్చాక రిటైల్ బిజినెస్ చేశాను. ఈ క్రమంలో చాలామంది మధ్య స్థాయి రిటైల్ వ్యాపారులు మార్కెటింగ్ చేసే క్రమంలో, కస్టమర్లను చేరుకునే విషయంలో పలు సవాళ్లు ఎదుర్కోవడం నేను గుర్తించాను వాళ్ల ఇబ్బందులు చూశాక మార్కెటింగ్ టెక్నాలజీని సులభతరం చేయాలనిపించింది. ఇదే 'జితారా యాప్'కు తెరతీసేలా చేసింది. 2021లో ఈ యాప్‌ను ప్రారంభించా. ఇదొక లాయల్టీ స్టార్టప్. కస్టమర్లకు రివార్డులు అందించే ప్రక్రియ ద్వారా మధ్యస్థ-చిన్న తరహా వ్యాపారులు తమ వ్యాపారాన్ని అభివృద్ధి చేసుకోవడంలో మా యాఫ్ కీలక పాత్ర పోషిస్తోంది. ఈ క్రమంలో మా యాప్‌లో సుభ్యులైన మర్చంట్స్ వద్ద ఓ క్యూఆర్‌కోడ్ అందుబాటులో ఉంటుంది. అదే మర్చంట్స్‌తో వారి కస్టమర్స్‌ని కలిపి ఉంచుతుంది.

ఆ లక్ష్యంతోనే... కస్టమర్ ఆన్‌లైన్‌లో లేదా ఆఫ్‌లైన్‌లో ఏదైనా కొన్నప్పుడు వారికి కొన్ని రివార్డ్ పాయింట్లు అందేలా చూస్తాం. దీంతో పాటే మళ్లీ అదే షాప్‌లో షాపింగ్ చేసి మరో వోచర్ కొనుక్కోవచ్చన్న సందేశమూ వారికి వెళ్తుంది. అలాగే ఆయా సంస్థల అందించే ఆఫర్ల గురించి కూడా తెలియజేస్తాం. తద్వారా కస్టమర్‌ని ఎంగేజ్ చేయగలుగుతున్నాం. ఫలితంగా అటు వ్యాపారులకు లబ్ది చేకూర్చడంతోపాటు ఇటు కస్టమర్లూ సంతృప్తి పడేలా చేయాలన్నదే మా ప్రయత్నం.

స్కాన్ చేయడమే తరువాయి.... ప్రస్తుతం మా యాప్‌లో సుమారు 250కి పైగా మర్చంట్స్ సభ్యులుగా ఉన్నారు. జితారా క్యూఆర్ కోడ్‌తో కస్టమర్ పేమెంట్ చేయగానే వారికి రివార్డ్ పాయింట్లు వెళ్లేలా ప్రోగ్రామ్ సెట్ చేశాం. వాటిని తిరిగి ఉపయోగించుకోవాలంటే కస్టమర్ యాప్ ఇన్‌స్టాల్ చేసుకోవాలి. అయితే ఇలా పొందిన పాయింట్లను అదే షాపులో అయితే నేరుగా వాడుకోవచ్చు. ఇతర షాపుల్లో వాడుకోవాలంటే. మా యాప్‌లోకి వెళ్లి.. ఆ పాయింట్లను వోచర్లుగా మార్చుకోవాల్సి ఉంటుంది.

డ్యాష్‌బోర్డ్'తో.... ఏ రంగమైనా.. అది ఆఫ్‌లైన్ లేదా ఆన్‌లైన్ (వెబ్‌సైట్/యాప్) వ్యాపారమైనా.. ఒకటి కంటే ఎక్కువ బ్రాంచీలున్న వ్యాపార సంస్థలను మే టార్గెట్ చేస్తాం. బిజినెస్ సైజ్‌ను బట్టి మా క్యూఆర్ కోడ్ పొందిన మర్చంట్స్ నెలనెలా సబ్‌స్క్రిప్షన్ ఛార్జీలు చెల్లించాల్సి ఉంటుంది. మరోవైపు యాడ్స్, వోచర్ లిస్టింగ్ ద్వారా మాకు ఆదాయం వస్తుంది. అలాగే కొనుగోళ్లు, కస్టమర్ రిటెన్షన్‌ని పెంచడంలో మర్చంట్‌కి మేమిచ్చే డ్యాష్‌బోర్డ్ కీలకపాత్ర పోషిస్తుంది. దీని సహాయంతోనే మా వద్ద వినియోగదారులకు సంబంధించిన సమాచారాన్ని పొందుపరుస్తాం. అలాగే ఆన్‌లైన్ క్యాంపెయిన్ చేసుకోవడానికీ ఇది ఉపాయోగపడుతుంది. ఇక సంబంధిత మర్చంట్ తరుపున కస్టమర్లకు వివిధ సందేశాలన్నీ వాట్సాప్‌లోనే పంపిస్తాం. అలాగే వాట్సాప్ ద్వారా ఉత్పత్తుల విక్రయానికి అవసరమయ్యే క్యాటలాగ్‌ను కూడా రూపొందించి ఇస్తాం. వాట్సాప్‌లో వచ్చిన ఆర్డర్స్‌నీ ట్రాక్ చేసి చూపిస్తాం.

కష్టమనుకోవద్దు... ఏ వ్యాపారంలోనైనా తొందర పనికి రాదు. చిన్న లక్ష్యాలు నిర్దేశించుకొని ఓపిగ్గా వాటిని చేరుకున్నప్పుడే సక్సెస్ సాధించగలం. అలాగే ఎవరేమన్నా పట్టించుకోకుండా ముందుకెళ్లే ధైర్యం ఉన్నప్పుడే ఈ రంగంలో రాణించగలం. కష్టమనుకుంటే ఏదైనా కష్టమే. సానుకూల దృక్పథంతో ప్రారంభిస్తే ఎంత కష్టమైన పనైనా సులభంగా పూర్తి చేయచ్చు. ఎవరో రావాలి ప్రోత్సహించాలి.అని కాకుండా మనమే ధైర్యంగా ముందడుగు వేయగలిగినప్పుడు తప్పకుండా విజయం సాధజంరగలం. ❑

అమ్మాయి కాదు.. సాంకేతిక మాయ

'ఓకే గూగుల్ అనగానే కావాల్సిన సమాచారం దొరికేయడం.. డ్రైవర్ లేని కార్లు.. చాట్‌బోట్లు.. ఏఐ ప్రతిరూపాలే! ఇన్‌ఫ్లుయెన్సర్ల రూపంలోనూ కృత్రిమ మేధ మనకు పరిచయం అయ్యింది. తాజాగా వార్తలూ చెప్పడానికి సిద్ధమైందని తెలుసా? ఏ విదేశంలోనో కాదు.. మన దేశంలోనే ! కాటన్ చీరలో.. నుదుటన బొట్టు, చెవులకు జుంకీలతో అచ్చమైన భారతీయ వనితకు ప్రతిరూపంలా ఉంది కదూ.. ఒడిశాలోని ఒక మీడియా సంస్థ యాంకర్ తను. పేరు లిసా. అయితే ఈమెకు ప్రాణమే లేదు. ఈ మాటే ఇప్పుడు అందరినీ ఆశ్చర్యపరుస్తోంది. లిసా.. కృత్రిమ మహిళా యాంకర్. ఏఐ సాంకేతికతను ఉపయోగించి ఈ యాంకరమ్మను సృష్టించారు. అచ్చమైన అమ్మాయిలాగా కనిపిస్తూ వార్తలను గడగడా చెప్పేస్తోంది లిసా. వాస్తవానికి ఈ ఏఐ న్యూస్ యాంకర్‌కు దేశంలోని అన్ని భాషలు వచ్చు!కానీ ప్రస్తుతానికి ఒడియా, ఇంగ్లీష్ భాషలపైనే దృష్టిపెట్టామటోంది ఆ మీడియా సంస్థ యాజమాన్యం. లిసా నిజమైన మనిషి కాదు. సాంకేతిక మాయ అని తెలియగానే నెటిజన్లు ఆశ్చర్యపోతున్నారు. నిపుణులేమో దేశ జర్నలిజం చరిత్రలో ఇదో అద్భుతం. కృత్రిమ మేధను అందిపుచ్చుకోవడంలో మైలురాయి'అని ప్రశంసిస్తున్నారు. ముఖకవళికలు హావభావాలు, భావోద్వేగాలను కచ్చితంగా పాటించగలగడమే కాదు. రియల్ టైమ్‌లో యూజర్ల ప్రశ్నలకు సమాధానాలివ్వడం, తాజా కబుర్లను వెంటనే ఇవ్వగలగడం తన ప్రత్యేకత అన్నట్టూ లిసాకి సోషల్‌మీడియాలో ఖాతాలూ ప్రారంభించారట. ❑

అందమైన రంగు రాళ్ల నగలు

ఎన్ని రకాల నగల డిజైన్లను చూసినా.. మెప్పించే మరో రకం కోసం వేచి చూడటం అమ్మాయిలకు అలవాటు. అందులోనూ ఫ్యాషన్ రుచి తెలిసినవారు ఈ విషయంలో ఓ అడుగు ముందే ఉంటారు. అలాంటి వారికోసమే ఈ రంగు రాళ్ల నగలు బంగారంతో చేసినవీ, వెండిపూతపూసినవీ.. అచ్చమైన వాటి ఆకృతితోనే అందంగా గొలుసుతో పాటూ గుచ్చినవీ ఎన్నెన్నో ఇప్పుడు సందడి చేస్తున్నాయి. ఆధునిక వస్త్రశైలి మీదకూ, ప్యూజన్ స్టైల్స్‌కూ జతగా ధరిస్తే మగువల మోముని మెరిపించడం ఖాయం. మీరూ చేసేయండి.

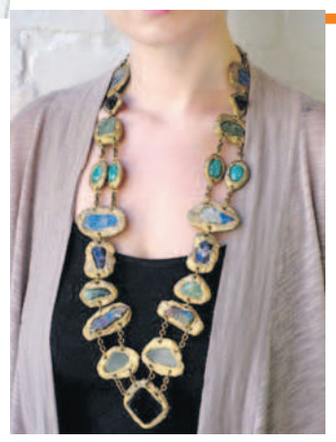

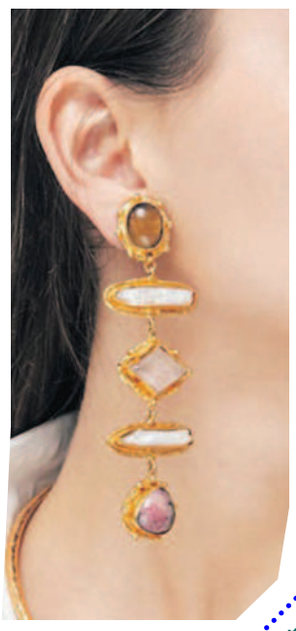

పొట్లకాయ కట్‌లెట్

కావలసిన పదార్థాలు : లేతపొట్ల కాయ-1, బంగాళ దుంపలు-3, (మీడియం సైజువి), తరిగిన పిచ్చి మిర్చి-2, వెలుల్లిరెబ్బలు -3 (మెత్తగా చేయాలి), ఉల్లి తరుగు-పావు కప్పు, పసుపు-పావుటీ స్పూను, ఉప్పు- తగినంత, నూనె- డీప్ ఫ్రైకి సరిపడా, బియ్యప్పండి - కొద్దిగా.

తయారు చేయు విధానం : పొట్లకాయను శుభ్రంగా కడిగి, పెద్ద సైజు చక్రాలుగా తరగాలి (గింజలు తీసేయాలి) ● ఉడికించి, తొక్క తీసేసిన బంగాళ దుంపలు ముద్దలా అయ్యేలా చేతితో మెదపాలి ● స్టౌ మీద బాణలిలో నూనె కాగాక, ఉల్లి తరుగు, మెత్తగా చేసిన వెల్లుల్లి రేకలు వేసి ఉల్లి తరుగు మెత్తపడే వరకు వేయించాలి. ● బంగాళ దుపం ముద్ద, తరిగిన పిచ్చమిర్చి, పసుపు, ఉప్పు జతచేసి బాగా వేయించి దింపేయాలి. ● ఈ మిశ్రమాన్ని పొట్లకాయ చక్రాలలో స్టఫ్ చేయాలి.

● సౌ మీద బాణలిలో కొద్దిగా నూనె వేసి కాచాలి.

● స్టఫ్ ఏసిన చక్రాలను పొడి బియ్యప్పిండిలో పొర్లించి, కాగిన నూనెలో వేసి (డీప్ ఫ్రైకాదు) రెండు వైపులా దోరగా కాల్చి ప్లేట్‌లోకి తీసు కోవాలి. ● టొమా టో సాస్ లేదా చిల్లీ స్టాప్ అందించాలి. ❑

రోగనిరోధకతకు వరం ఆపిల్..

యాపిల్‌లో యాంటీ ఆక్సిడెంట్లు, పోషకాలు పుష్కలంగా ఉంటాయి. ఈ పండులో దాదాపుగా 7500 రకాలున్నాయట. దీనివల్ల కలిగే ఆరోగ్య ప్రయోనాలు తెలుసా.. యాపిల్‌లో మాంసకృత్తులు, పిండి పదార్థాలు, పీచు ఉంటాయి. కొవ్వులు, సోడియం అస్సలుండవు. పొటాషియం, నియాసిన్, ఫోలేట్స్, థయామిన్ ఖనిజాలతోపాటు విటమిన్లు, ఎ,సి,ఇ,కె ఉంటాయి. దీంట్లోని యాంటీ ఆక్సిడెంట్లు శరీరానికి హాని చేసే ఫ్రీరాడికల్స్‌ను నిరోదిస్తాయి. సహజ చక్కెరలు (గ్లూకోజ్, ఫ్రక్టోజ్, సుక్రోజ్) తక్షణ శక్తిని అందిస్తాయి. అందుకే ఆకలిగా అనిపించినప్పుడు ఓ యాపిల్ తింటే సరి. ఎర్రటి పండులో ఇనుము ఎక్కువగానే ఉంటుంది. ఇది రక్తంలో హిమోగ్లోబిన్ శాతాన్ని పెంచి రక్తహీనత రానీయదు. ఎర్ర రక్తకణాల సంఖ్యను నియంత్రించడంతో పాటు శరీరంలోని అవయవాలకు ప్రాణ వాయువు సరిగ్గా అందేలా చూస్తుంది. ఈ పండులో రోగనిరోధకతను పెంచే విటమిన్-సి, యాంటీఆక్సిడెంట్లు ఎక్కువ. అలాగే ప్రొటీన్లు కూడా ఇవి ఇమ్యూనిటీని పెంచి శరీరం రోగాల బారిన పడకుండా కాపాడతాయి. దీంట్లో పీచు ఎక్కువని తెలుసు కదా. దీన్ని రోజూ తీసుకుంటే మలబద్ధకం సమస్య ఉండదు. అంతేకాదు శరీరంలోని మలినాలు బయటకు వెళ్లిపోతాయి. జీర్ణ సంబంధ సమస్యలూ తగ్గు ముఖం పడతాయి. విటమిన్ ఏ కంటి చూపు మెరుగ్గా ఉండేలా చేస్తుంది. అంతేకాదు దీన్ని తింటే బరువు నియంత్రణలో ఉంటుంది. ❑

చెలి చిట్కా

గోధుమ పిండి, ఉప్పు ఒకే మోతాదులో తీసుకొని తగినంత వెనిగర్ చేర్చి మిశ్రమంలా తయారు చేయాలి. దీంతో రాగి పాత్రలు తోమితే కొత్తవాటిలా కనిపిస్తాయి. ❑

విపరీత భయం.. మాటలతో నయం

డాక్టర్ ఎన్.బి.సుధాకర్‌రెడ్డి, సైకాలజిస్టు

ప్రశ్న: మా పదేళ్ళ పాప విపరీతంగా భయపడుతున్నది. ఆందోళనకు గురై విచిత్రంగా ప్రవర్తిస్తున్నది. కళ్ళు తేలేసి పిచ్చి చూపులు చూస్తుంది. శ్వాస అందని దానిలా ఆయాస పడుతుంది. ఐదు, పది నిమిషాలలో మామూలు స్థితికి వస్తుంది. రోజులో ఐదారు సార్లు ఇలా ప్రవర్తిస్తుంది. కారణం అడిగితే చెప్పలేకపోతున్నది. ఆమె మెదడు, నాడీ వ్యవస్థలో ఏదైనా లోపం ఉండవచ్చని అనుమానించి చెన్నైలో పేరున్న ఆసుపత్రికి తీసుకెళ్ళాము. అక్కడ అన్ని పరీక్షలు చేసి శారీరకంగా లోపం లేదని, ఇది మానసిక సమస్య అయి ఉంటుందని చెప్పారు. వివిధ రకాల పరీక్షలకోసం 70వేల వరకు ఖర్చు అయ్యింది. అలాగే వ్యాధి వచ్చినవాడు వెర్రివాడు అన్నట్టు ఇరుగుపొరుగు వారి మాటలు విని మంత్రాలు, తంత్రాలకు మరో 30 వేలు ఖర్చు చేశాము. ఆఖరికి ఒక సైకియాట్రిస్టు వద్దకు వెళితే ఆయన పరిశీలించి విపరీత భయాందోళనలకు గురవుతున్నదని తెలిపారు. కొందరిలో భయాందోళనవల్ల ప్యానిక్ డిజార్డర్ తలెత్తుతుందని తెలిపారు. ఆందోళన తగ్గడానికి ఒక మాత్ర రాసిచ్చారు. మంచి సైకాలజిస్టు ద్వారా కౌన్సెలింగ్ చేయించమని సలహా ఇచ్చారు. ఇంటికి వచ్చిన తరువాత ఎంత అడిగినా తన భయానికి కారణం చెప్పలేదు. ఆమె స్నేహితులను ఆరా తీస్తే అసలు విషయం తెలిసింది. వారి క్లాస్ టీచరు రోజు అందరిని చితక బాదుతుందని తెలిపారు. మా పాప ఒక్కోసారి దెబ్బలకు భయపడివణికి పోతుందని చెప్పారు. ఆ మధ్య పాప క్రిందపడి చేయిమణికట్టువద్ద దెబ్బతగిలింది. బాగా నొప్పి వేస్తుంటే డాక్టరు చికిత్స చేసి అక్కడ బ్యాండేజి కట్టి పంపించారు. టీచర్లు చూసుకోకుండా దెబ్బపైనే బెత్తంతో కొట్టిందట. పాప విపరీతంగా నొప్పి వేయడంతో వెక్కి వెక్కి ఏడ్చిందట మరొక రోజు టీచరు ఒక అబ్బాయిని కొట్టినపుడు అతని వేలు చిట్లిపోయి రక్తం కారిందట. అది చూసిన అమ్మాయి వణికిపోయిదట. అప్పుడప్పుడు టీచర్ కొడుతుందని ఇంటిలో చెప్పినా మేము సరిగా పట్టించుకోలేదు. సహజంగా పిల్లలు చెప్పిన మాట వినకపోయినా, సరిగా చదవక పోయినా టీచర్లు కొడుతుంటారు. అలాగే మా పాపు టీచరు కొట్టి ఉంటుందని సరిపెట్టుకున్నాము. ఇప్పుడు ఆ టీచరు నిర్వాకంపై స్కూలు యాజమాన్యానికి ఫిర్యాదు చేయాలా! వద్దా? అని ఆలోచిస్తున్నాము. ఫిర్యాదుచేస్తే ఆమె మరింత కక్షపెంచుకుంటుందని భయపడుతున్నాము. కాబట్టి దీనిపై మాకు మార్గ దర్శనం చేయండి.కాగా సైకాలజిస్టు కౌన్సెలింగ్ చేస్తే భయం తగ్గుతుందా అన్న అనుమానం ఉంది. మేము చెప్పిన మాట లేక సైకాలజిస్టు కూడా చెపుతారు? అలాంటప్పుడు మా మాటలు వినని పాప సైకాలజిస్టు మాటలు విని ఎలా మారుతుందో అర్థం కావడం లేదు. కాబట్టి ఈ మానసిక సమస్య మీద మాకు సరైన అవగాహన కల్పించండి. - ఒక సోదరి, కర్నూలు

జవాబు : అమ్మా మీ అమ్మాయి విపరీత భయాందోళనలకు గురవతున్నదని అర్థమవుతున్నది. ఇలా భయాందోళనల వల్ల చాలా తక్కువ మందిలో ప్యానిక్ డిజార్డర్ తలెత్తుతుంటుంది దీనికి భయాందోళన రుగ్మతగా చెప్పవచ్చు. ఒక విధంగా చెప్పాలంటే దీనికి తీవ్రమైన ఒత్తిడి సమస్యగా చూడవచ్చు. అతి తక్కువ మందిలో ఒత్తిడి ఎక్కువయినప్పుడు ఇలాంటి సమస్యలు వస్తాయి. అయితే సహజంగా ఒత్తిడి పెరిగినప్పుడు శ్వాస సమస్యలు రావడం చేతులు, కాళ్ళు చెమట పట్టడం, పెదాలు తడారిపోవడం లాంటి లక్షణాలు కనిపిస్తుంటాయి. కొందరిలో ఒత్తిడి డిప్రెషన్‌కు దారి తీస్తుంది. అతి కొద్ది మందిలో ఒత్తిడి వల్ల వాంతులు విరేచనాలు కూడ అవుతుంటాయి. తలనొప్పి, ఒంటి నొప్పులు కూడ కొందరిలో వస్తుంటాయి. కొన్ని ఒత్తిడి లక్షణాలను మనవారు దిష్టిదోషంగా భావించి దిష్టి తీస్తుంటారు. దిష్టి తీయగానే చాల మంది స్వస్థత పొందుతుంటారు. సహజంగా ఉపశమనం పొందితే ఒత్తిడి తగ్గిపోతుంది. ఒత్తిడికి గురైన సమయంలో ఇష్టమైన వారితో గడపినా మనసు డైవర్డ్ అయినా, శారీరక వ్యాయామం చేసిన ఉపశమనం కలుగుతుంది. మనలో ప్రతికూల భావాలు, స్పందనలు కలిగినపుడు ఒత్తిడికి కారణమైన అడ్రినలిన్, కార్టిసాల్, ఇతర హార్మోన్లు విడుదల అవుతాయి. రక్తంలో కలిసిన ఆ రసాయనాలు జీవ రసాయన చర్యల ద్వారా (మెటబాలిజం) బయటికి వెళ్ళిపోతాయి. ఉపశమనం, సంతోషం, ఆనందం కలిగించే పరిసరాలు కల్పిస్తే సానుకూల రసాయనాలు విడుదలై ఒత్తిడి కలిగించే రసాయనాలు ప్రభావం తగ్గిస్తాయి. ఆత్మ విశ్వాసం, ధైర్యం, తట్టుకునే శక్తి వాస్తవిక దృక్పథం ఉన్న వారిలో ఒత్తిడి స్థాయి స్వల్పంగా ఉంటుంది. చాలా వరకు వివేకం కల్పించి, ధైర్యం కలిగించే మాటలు చెపితే మనిషిలో ఆత్మ విశ్వాసం పెరుగుతుంది. సమస్య నుంచి బయటపడేమార్గాలు సూచిస్తే నమ్మకం, ఆత్మవిశ్వాసం పెరుగుతుంది. వాస్తవిక దృక్పథం వల్ల తట్టుకునే శక్తి పెరుగుతుంది. కాబట్టి కౌన్సెలింగ్ సమయంలో సైకాలజిస్టు చెప్పేమాటల ద్వారా ఒత్తిడి సమస్యలు నయమవుతాయి. దీనినే ఒక విధంగా చెప్పాలంటే మాటల చికిత్స అంటారు. దీనిని కొంత శాస్త్రీయ పరిజ్ఞానం, సృజనాత్మక శక్తి, భావవ్యక్తీకరణ నైపుణ్యం అవసరం ఉంటుంది. కాబట్టి అందరి మాటలు ఒకేలా పనిచేస్తాయని చెప్పలేము. ఇక మీ అమ్మాయిని టీచర్ ఎక్కువగా కొడుతున్న విషయం యాజమాన్యం దృష్టికి తీసుకెళ్ళడం మంచిది. కొందరు టీచర్లు నైపుణ్యాలు, ఓర్పు, సహనం లేకపోవడం వల్ల పిల్లలను తీవ్రంగా బాదుతుంటారు అలాంటి వారికి కూడ కౌన్సెలింగ్, శిక్షణ చాల అవసరం. ❑

వ్యధ

మహిమలు కోరని మమతలు

ఆధ్యాత్మికం

లౌకికపరమైన కోరికతో గాని, ఆధ్యాత్మికపరంగా కాని సాయిబాబాను చేరిన వారెందరో ఉన్నారు. ఈ రెంటికి భిన్నంగా వ్రేళ్ళమీద లెక్కింప కల్గినటువంటి వారున్నూ లేకపోలేదు. ఉదాహరణ: గణపతిరావు కోతే పాటిల్ శ్రీమతి బయాజీబాయి కుమారుడు తాత్యాకోతే పాటిల్. తన బాల్యం నుండి సాయిబాబాతో మమతానుబంధం ఉండేది. సాయి దృష్టిలో బయజా అక్క (సోదరి), తాత్యా సోదరి కుమారుడు. షిరిడీలో ఎవరికీ లేనంత స్వేచ్ఛ సాయిపైనున్నాయి అతనికి, కోరికలు కోరినట్టు కానరాదు. సాయిబాబాతో తన బాల్యం నుండి నిద్రించేవారు ద్వారకామాయిలో. సాయి తాత్యాలు మేనమామ, మనల్లుని వలె ప్రవర్తించేవారు. షిరిడీలోని భక్తులు అనేక పనులను తాత్యా ద్వారా చేయించేవారు. తాత్యాతోనే చావడి ఉత్సవం అన్నట్లుండేది. సాయి భుజంపై జలతారు శాలువా వేసి చావడికి తీసుకుపోయేవాడు తాత్యా ఒక చేతితో సాయి ఎడమ చేతిని, మరోచేతితో లాంతరు పట్టుకుని, చావడిలో మొదట తాత్యా చిలుంపీల్చిన తరవాతనే సాయి పీల్చేవారు. నన్ను కనిపెట్టుకొని ఉండు, నీ ఇష్టమొచ్చిన చోటుకు వెళ్ళు. కానీ, రాత్రి ఏదో వేళలో ఒకసారి వచ్చి, నా గురించి విచారించు అనే వారు తాత్యతో సాయి. ఎంతటి ప్రేమ వారిది. ఆ లోకనాథుని గూర్చి రాత్రి వచ్చి విచారించవలసిన పని

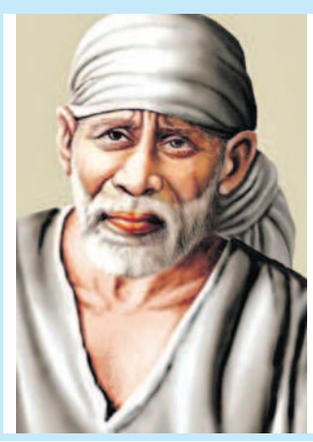

ఏమిటి? సాయి సామాన్య మానవునిలా నటించటంతప్ప. సాయిబాబా షిరిడి విడచి వెళ్లిపోతుంటే, బుజ్జగించి మరల షిరిడీలో ఉంచటం, సాయిచేత పాత కప్నీని మార్పించి కొత్త కప్నీని ధరింప చేయటం. సాయికి వివపరీతమైన కోపం వచ్చేటప్పుడు శాంతపరచటం, ఇలాంటి ఎన్నో చేయగల ఏకైక వ్యక్తి తాత్యా. సాయిని సాయిగానే ప్రేమించే వాడు. మేనల్లుడు కూడా తక్కువ తిన్నాడా! అంతకు రెట్టింపు కోపం ప్రదర్శించే వాడు. సాయిబాబాను దైవంగా కాదు, మమతానురాగాలుగల వ్యక్తిగా ఒక్కక్షణం ఆయనను వీక్షిద్దాం! అంతటి ప్రేమమూర్తి తన మేనల్లుని కోసం తన జీవితాన్ని తృణ ప్రాయంగా వదులుకున్నాడు! మానవప్రేమ ఎలా ఉండగలదో సాయి చూపాడు. సాయి భౌతికంగా కనుమరుగైనా, సాయి భక్తులకు సేవచేస్తూ తాత్యా మార్చి 12, 1945న సాయికి చేరువైనాడు.

- యం.పి.సాయినాథ్

సౌతిండియా డైరెక్టర్‌కు అదిరిపోయే గిఫ్ట్ ఇచ్చిన ధోనీ!

చెన్నై: టీమిండియా మాజీ కెప్టెన్ మహేంద్రసింగ్ ధోనీ సౌతిండియా స్టార్ డైరెక్టర్ విఘ్నేష్ శివన్‌కు అదిరిపోయే గిఫ్ట్ ఇచ్చాడు. ధోనీ అంటే పడి చచ్చిపోయే విఘ్నేష్ శివన్ తన ఆరాధ్య క్రికెటర్‌ను తాజాగా కలిసాడు. ధోనీతో ప్రత్యేకంగా సమావేశమైన విఘ్నేష్ శివన్ తన అభిమాన ఆటగాడి ఆటోగ్రాఫ్‌ను తీసుకున్నాడు. అది కూడా తాను ధరించిన టీషర్ట్‌పై తీసుకున్నాడు. ఈ సందర్భంగా విఘ్నేష్ శివన్ తీవ్ర భావోద్వేగానికి

గురయ్యాడు. ధోనీని చూడగానే చిన్న పిల్లాడిలా మారిపోయిన విఘ్నేష్ శివన్ మోకాలిపై కూర్చొని మరీ ధోనీపై తనకున్న ప్రేమను చాటుకున్నాడు. ఆటోగ్రాఫ్ తీసుకున్న వెంటనే ధోనీ చేతులు పట్టుకుని ఎమోషనల్ అయ్యాడు.

ధోనీ చేతికి ముద్దుపెట్టి ఇంతకన్నా నాకు ఇంకేం కావాలని ఎక్స్‌ప్రెషన్ ఇచ్చాడు. ఇందుకు సంబంధించిన వీడియో విఘ్నేష్ సోషల్ మీడియా వేదికగా అభిమానులతో పంచుకున్నాడు. నా హీరో, నా ఆరాధ్యదైవం, నా కెప్టెన్‌ను కలిసాను. ఆయన్ను కలిసిన ప్రతిసారి తెలియని భావోద్వేగానికి లోనవుతూ ఉంటాను. నేను ఆయన్ను చూసిన ప్రతిసారి నా ముఖంలో వచ్చే ఆనందాన్ని చూసి మరింత ఆనంద పడుతూ ఉంటాను. ధోనీ తమిళ ఇండస్ట్రీని ఎంచుకోవడం మొదటి చిత్రాన్ని ఇక్కడి నుంచే చేయడం ఎంతో ఆనందంగా ఉంది.

ధోనీ నుంచి వచ్చే చిత్రాలను థియేటర్లలో చూసి మా ప్రేమ, మద్దతు తెలియజేయడానికి మేం సిద్ధంగా ఉన్నాం అంటూ విఘ్నేష్ శివన్ తెలిపాడు.

ఆసియా కప్ కోసం పాక్‌కు టీమిండియా వెళ్లదు -ఐపిఎల్ చైర్మన్

న్యూఢిల్లీ: ఆసియా కప్ నిర్వహణ మొదటి నుంచి గందరగోళమే. ఈ సిరీస్‌ను పాకిస్థాన్‌లో నిర్వహించడమే ఇందుకు కారణం. ఎట్టకేలకు హైబ్రిడ్ మోడల్‌కు బిసిసిఐ ఒప్పుకోవడంతో టోర్నీపై స్పష్టత వచ్చింది. ఈ నేపథ్యంలో ఆసియా కప్ కోసం టీమిండియా పాకిస్థాన్ వెళ్లనుందంటూ వస్తున్న వార్తలపై బిసిసిఐ క్లారిటీ ఇచ్చింది. ఆసియా కప్‌లో భాగంగా మ్యాచ్‌లు ఆడేందుకు పాకిస్తాన్‌కు వెళ్లబోదని ఐపిఎల్ చైర్మన్ అరుణ్‌సింగ్ ధుమాల్ స్పష్టం చేశారు. ఆసియా కప్ 2023 షెడ్యూల్ ఇప్పటికే ఖరారైందని, హైబ్రిడ్ మోడల్‌లో మ్యాచ్‌లు జరుగుతాయని చెప్పారు. సౌతాఫ్రికాలోని దర్బన్‌లో జరగనున్న ఐసిసి చీఫ్ ఎగ్జిక్యూటివ్స్ మీటింగ్‌లో పాల్గొనేందుకు బిసిసిఐ సెక్రటరీ జైషాతో పాటు ఐపిఎల్ చైర్మన్ అరుణ్ ధుమాల్ కూడా వెళ్లారు. ఈ సందర్భంగా ఆయన మాట్లాడుతూ పాకిస్థాన్‌లో భారత్ మ్యాచ్ జరిగే అవకాశాన్ని తోసిపుచ్చారు. ఇండియా, పాక్ మ్యాచ్ శ్రీలంకలో జరుగుతుంది. ఆసియా కప్ షెడ్యూల్‌ను ఖరారు చేసేందుకు పిసిబి ప్రతినిధి హెడ్ జకా అష్రాఫ్‌ను జైషా కలిశారు అని వెల్లడించారు. టీమిండియా పాకిస్తాన్‌లో పర్యటిస్తుందంటూ పాక్ మీడియా ప్రసారం చేస్తున్న వార్తలు కేవలం పుకార్లు మాత్రమేనని స్పష్టం చేశారు. ఇక ఆగస్టు 31 నుంచి సెప్టెంబరు 17 దాకా ఆసియా కప్ కొనసాగనుంది.

జమ్మూ కశ్మీర్‌లోని బల్తల్‌లో బుధవారం అమర్‌నాథ్ యాత్రికులతో బాడ్మింటన్ ప్లేయర్ సైనా నెహ్వాల్

టాస్ గెలిచిన విండీస్, కీపర్‌గా ఇషాన్ కిషన్

కెఎస్ భరత్‌కు నో ఛాన్స్

డొమినికా: వెస్టిండీస్, టీమిండియా మధ్య తొలి టెస్టు బుధవారం ఆరంభమైంది. డొమినికాలోని రోసోలో గల విండ్సర్ పార్కు ఇందుకు వేదికైంది. టాస్ గెలిచిన ఆతిథ్య విండీస్ తొలుత బ్యాటింగ్ ఎంచుకుంది. ఇక టీమిండియా తరఫున ఇషాక్ కిషన్ టెస్టులో అరంగేట్రం చేయడం ఖాయమైంది. ఈ మ్యాచ్‌లో అతడు వికెట్ కీపర్‌గా వ్యవహరించనుండగా తెలుగు క్రికెటర్ కెఎస్ భరత్‌కు మొండిచేయి ఎదురైంది. ఇక ఇషాన్‌తో పాటు యశస్వి జైశ్వాల్ కూడా టీమిండియా తరఫున అంతర్జాతీయ క్రికెట్‌లో అడుగుపెట్టాడు. కాగా టీమిండియా విండీస్ గెలిచి ఇప్పటికే రెండు దశాబ్దాలు దాటిపోయింది. సొంతగడ్డపై 2002లో చివరిగా భారత జట్టుపై విజయం సాధించి టెస్టు సిరీస్ కైవసం చేసుకుంది. కరేబియన్ జట్టు, ఆ తర్వాత నుంచి వెస్టిండీస్‌పై పై చేయి సాధించి జైత్రయాత్ర కొనసాగిస్తోంది భారత్. ఈ నేపథ్యంలో తాజా సిరీస్‌లో విండీస్ ఈ అపవాదును చెరిపివేసుకుంటుందా లేదంటే టీమిండియా చేతిలో మరోసారి చిత్తవుతుందా వేచి చూడాలి. టీమిండియా: రోహిత్ శర్మ, యశస్వి జైశ్వాల్, శుభ్‌మన్‌గిల్, విరాట్‌కోహ్లి, అజింక్య రహానే, రవీంద్రజడేజా, ఇషాన్ కిషన్, రవిచంద్రన్ అశ్విన్, శార్దూల్ ఠాకూర్, జయదేవ్ ఉనాద్కట్, మహ్మద్ సిరాజ్.

వెస్టిండీస్: క్రెగ్ బ్రాత్‌వైట్, తగెనరైన్ చంద్రపాల్, రేమన్ రీఫర్, జెర్మెన్ బ్లాక్‌వుడ్, అలీక్ అథనేజ్, జాషువా డాసిల్వా, జేసన్ హోల్డర్, రకీమ్‌కార్న్‌వాల్, అల్జారీ జోసెఫ్, కీమర్ రోచ్, జోమెల్ వారికాన్‌లు ఉన్నారు.

టీమిండియాలో అరంగేట్రంపై జైశ్వాల్ స్పందన

న్యూఢిల్లీ: వెస్టిండీస్, భారత్ జట్ల మధ్య కొద్దిసేపట్లో తొలి టెస్టు ప్రారంభం కానుంది. ఈ నేపథ్యంలో రుతురాజ్ గైక్వాడ్, యశస్వీలు తమ కెరీర్‌లో తొలి టెస్టు మ్యాచ్ ఆడుతుండటంపై తమ అభిప్రాయాలను బిసిసిఐ పాడ్‌కాస్ట్‌లో పంచుకున్నారు. దేశవాళీ మ్యాచ్‌లు, ఐపిఎల్‌తర్వాత టెస్టు మ్యాచ్ ద్వారా జాతీయ జట్టుకు ఆడుతుండటం ఎంతో ఆనందంగా ఉంది. గత కొంతకాలంగా మంచి క్రికెట్ ఆడాను. ఎన్నో కొత్త విషయాలు నేర్చుకున్నాను. వెస్టిండీస్‌తో టెస్టు మ్యాచ్ ఆడేందుకు జాతీయ జట్టుకు ఎంపికయ్యానని తెలియగానే చెప్పలేనంత ఆనందం కలిగింది. జీవితంలో ఎంతో కాలంగా ఎదురుచూస్తున్న అవకాశం దక్కినట్లు అనిపించింది అని యశస్వి చెప్పాడు. మొదటిసారి మనిద్దరం కలిసి ఆడుతున్నప్పుడు నువ్వు ఎలా ఆడేవాడివో నేను బాగా గమనించేవాణ్ని. ఆట, హోటల్‌రూమ్ మినహా ఇతర విషయాల గురించి పట్టించుకునేవాడివి కాదు. ఇది నీకు ఎలా సాధ్యమైంది అని రుతురాజ్‌ని యశస్వి అడగ్గా నా ప్రొఫెషనల్ క్రికెట్ కెరీర్ ఐపిఎల్‌లో చెన్నై జట్టుతో ప్రారంభమైంది. మహీభాయ్‌ను దగ్గరగా చూస్తూ ఆయనతో తరచుగా మాట్లాడుతూ ఎన్నో కొత్త విషయాలు నేర్చుకున్నాను అని సమాధానమిచ్చాడు. అలానే తొలి టెస్టు ఆడుతుండటంపై కూడా రుతురాజ్ తన అభిప్రాయం వ్యక్తం చేశాడు. దేశం తరఫున టెస్టు మ్యాచ్ ఆడటం సవాలుతో కూడుకున్నది కానీ ఒక క్రికెటర్‌గా ఎన్నో సవాళ్లను ఎదుర్కొవాల్సి ఉంటుంది. టెస్టు క్రికెట్ ఎప్పటికీ నా ముఖ్యమైన ఎంపికల్లో ఒకటి. వన్డే, టి20ల కంటే టెస్టు మ్యాచ్‌లకు ఆడటం ఓ గొప్ప అనుభూతి. అదో గొప్ప గౌరవం కూడా అని రుతురాజ్ చెప్పాడు.

దులీప్ ట్రోఫీ ఫైనల్‌లో సౌత్‌జోన్ జట్టును ఆదుకున్న తెలుగు తేజాలు!

బెంగళూరు: ప్రతిష్టాత్మక దులీప్ ట్రోఫీ ఫైనల్లో సౌత్‌జోన్ బ్యాటర్లు తడబడ్డారు. వెస్ట్‌జోన్‌తో బుధవారం ప్రారంభమైన ఈ మ్యాచ్‌లో తొలి రోజు ఆట ముగిసే సమయానికి సౌత్ జోన్ 65 ఓవర్లలో 7 వికెట్లకు 182 పరుగులు మాత్రమే చేసింది. క్రీజులో వాసింగ్టన్ సుందర్, విజయ్‌కుమార్ వైశాఖ్ ఉన్నారు. వెస్ట్‌జోన్ బౌలర్లలో అర్జన్ నగ్వాస్వల్లా, చింతన్ గజా, షామ్స్ ములాని రెండేసి వికెట్లు తీయగా అతిత్ షేత్ ఓ వికెట్ పడగొట్టాడు. టాస్ ఓడి బ్యాటింగ్‌కు దిగిన సౌత్ జోన్‌కు వెస్ట్ జోన్ బౌలర్లు ఆదిలోనే గట్టి షాక్ ఇచ్చారు. తొలి సెషన్‌లోనే ఓపెనర్లు రవికుమార్ సమర్థ్, మయాంక్ అగర్వాల్‌లను పెవిలియన్ చేర్చారు. ఈ పరిస్థితుల్లో తెలుగు తేజాలు హనుమ విహారి, తిలక్‌వర్మ జట్టును ఆదుకున్నారు. మూడో వికెట్‌కు 79 పరుగులు జోడించిన అనంతరం తిలక్‌వర్మ కీపర్ క్యాచ్‌గా వెనుదిరగగా హనుమ విహారి కెప్టెన్ ఇన్నింగ్స్ ఆడాడు. ఓ వైపు వరుసగా వికెట్లు పడుతున్నా మరోవైపు వెస్ట్‌జోన్ బౌలర్ల సహనానికి పరీక్షగా నిలిచాడు. ఈ క్రమంలో 103 బంతుల్లో విహారి హాఫ్ సెంచరీ పూర్తి చేసుకున్నాడు. ఇక విహారికి ఇది 46వ ఫస్ట్‌క్లాస్ హాఫ్ సెంచరీ. అనంతరం కూడా ఆచితూచిఆడిన హనుమ విహారిని ములాని క్లీన్ బోల్డ్ చేశాడు. దాంతో విహారి 6వ వికెట్‌గా వెనుదిరిగాడు. అనంతరం సాయి కిషోర్ కూడా ఔటవగా వాషింగ్టన్ సుందర్, విజయ్‌కుమార్ వైశాక్ మరో వికెట్ పడకుండా జాగ్రత్తగా ఆడి తొలిరోజు ఆటను ముగించారు. బ్యాడ్ లైట్ కారణంగా అంపైర్లు తొలిరోజు ఆటను ముందుగా ముగించారు. వెలుతురు లేమి కారణంగా దాదాపు 25 ఓవర్ల ఆట సాధ్యం కాలేదు. ఆట పూర్తిగా జరిగి ఉంటే సౌత్ జోన్ తొలి ఇన్నింగ్స్ ముగిసేది. తెలుగు తేజాలు హనుమ విహారీ, తిలక వర్మ కీలక ఇన్నింగ్స్ ఆడకున్నా సౌత్‌జోన్ పరిస్థితి దారుణంగా ఉండేది. వర్షసూచన ఉన్న నేపథ్యంలో తొలి ఇన్నింగ్స్‌లో ఆధిక్యం సాధించడం కీలకం. మ్యాచ్ డ్రా ముగిస్తే ఫస్ట్ ఇన్నింగ్స్‌లో ఆధిక్యం సాధించిన జట్టునే విజేతగా ప్రకటిస్తారు.

రెండు బ్యాంకుల లైసెన్స్‌లు రద్దు

న్యూఢిల్లీ, జులై 12: రెండు బ్యాంకులపై ఆర్‌బిఐ కీలక నిర్ణయం తీసుకుంది. నిబంధనలకు అనుగుణంగా కార్యకలాపాలు నిర్వహించేందుకు బ్యాంకుల వద్ద తగినంత మొత్తంలో నిధులు లేవని రెండు బ్యాంకుల లైసెన్స్‌లను రద్దు చేస్తున్నట్లు ప్రకటించింది. కర్ణాటకలోని తమకూరులో సేవలందిస్తున్న శ్రీ శారదా మహిళా కో-ఆపరేటివ్ బ్యాంకు, మహారాష్ట్రలోని సతారా జిల్లాలో హరిహరేశ్వర్ సహకరి బ్యాంక్‌లు కస్టమర్లకు బ్యాంకింగ్ సేవల్ని అందిస్తున్నాయి. అయితే కార్యకలాపాల కోసం ఈ రెండు బ్యాంకుల వద్ద తగినంత మొత్తం లేకపోవడంతో ఈ నిర్ణయం తీసుకుంది. తాము తీసుకున్న నిర్ణయంతో జులై 11 నుంచి ఆ రెండు బ్యాంకులు మూతపడినట్లు ఆర్‌బిఐ పేర్కొంది. ఆర్‌బిఐ ఆదేశాలతో ఖాతాదారులు డిపాజిట్ చేసిన మొత్తాన్ని హరిహరేశ్వర్ సహకరి బ్యాంకు 99,96 శాతం, శ్రీ శారద మహిళా కో-ఆపరేటివ్ బ్యాంకు 97.82శాతం పొదుపు మొత్తాన్ని డిపాజిట్ ఇన్సూరెన్స్, క్రెడిట్ గ్యారెంటీ కార్పొరేషన్ (డిఐసిజిసి)లు అందించినట్లు ఆర్‌బిఐ చేసిన అధికార ప్రకటనలో పేర్కొంది. ప్రతి డిపాజిటర్ డిఐసిజిసి నుంచి రూ.5 లక్షల వరకు డిపాజిట్ ఇన్సూరెన్స్ క్లెయిమ్ మొత్తాన్ని స్వీకరించడానికి అర్హులేనని తెలిపింది. అలాగే ప్రస్తుత ఆర్థిక స్థితి ఉన్నబ్యాంకులు తమ ప్రస్తుత డిపాజిటర్లకు పూర్తిగా చెల్లించలేవని పేర్కొంది. మార్చి 8, 2023 నాటికి బ్యాంకు యొక్క మొత్తం బీమా డిపాజిట్లలో డిఐసిజిసి ఇప్పటికే రూ.57.24 కోట్లను చెల్లించింది. జూన్ 12, 2023 నాటికి శ్రీ శారద మహిళా కో-ఆపరేటివ్ బ్యాంకు డిపాజిటర్లకు మొత్తం బీమా చేసిన డిపాజిట్లలో రూ.15.06 కోట్లను చెల్లించింది. మహారాష్ట్రలోని సహకార కమీషనర్ అండ్ రిజిస్ట్రార్ ఆఫ్ కో-ఆపరేటివ్ సొసైటీస్‌ను కూడా బ్యాంకును మూసివేయడానికి ఆదేశాలు జారీచేసినట్లు ఆర్‌బిఐ సూచించింది.

ఫ్యూచర్ రిటైల్ కొనుగోలుకు ముఖేష్ ప్లాన్!

ముంబై, జులై 12: కిషోర్ బియానికి చెందిన ఫ్యూచర్ ఎంటర్ ప్రైజెస్ లిమిటెడ్ రుణ భారంతో కూరుకుపోయిన సంగతి విదితమే. అయితే దీని దివాలా ప్రక్రియలో పాల్గొనేందుకు ముఖేష్ అంబానీ ముందుకొచ్చారు. వ్యాపారాన్ని దక్కించుకునే రేసులో రిలయన్స్ రిటైల్ వెంచర్స్, జిందాల్ లిమిటెడ్, దోనార్‌ఇండస్ట్రీస్ యాజమాన్యంలోని జిబిటిఎల్ లిమిటెడ్ పోటీలో నిలిచాయి. ఫిబ్రవరి 27న నేషనల్ కంపెనీ లా ట్రిబ్యునల్ కంపెనీ దివాలాకు అంగీకారం తెలిపింది. ముంబై బెంచ్ కార్పోరేట్ దివాలా పరిష్కార ప్రక్రియను ప్రారంభానికి ఆదేశాలు జారీచేసింది. బకాయిలను తిరిగి పొందేందుకు వేలం జరుగుతోంది. ఈ ప్రక్రియను పూర్తి చేసేందుకు రిజల్యూషన్ ప్రొఫెషనల్ అవిల్ మెనెజెస్ కొనసాగుతున్నారు.

రిజల్యూషన్ ప్రొఫెషనల్ రుణదాతల నుంచి రూ.12,265 కోట్ల ధృవీకరించబడిన క్లెయిమ్‌లను, ఫిక్స్‌డ్‌డిపాజిట్ హోల్డర్ల నుంచి రూ.23 కోట్ల క్లెయిమ్‌లను అంగీకరించింది. అలాగే బాండ్ల రూపంలో ఫ్యూచర్ గ్రూప్ భారీగా రుణాలను కలిగి ఉంది. సెంట్‌బ్యాంక్ ఫైనాన్షియల్ సర్వీసెస్ అత్యధికంగా రూ.3,344 కోట్లు, యాక్సిస్ ట్రస్టీ సర్వీసెస్ రూ.1,341 కోట్లు, విస్ట్రా ఐటిసిఎల్ రూ.210 కోట్లతో క్లెయిమ్‌ను దాఖలుచేశాయి. ఉద్యోగులకు రూ.2.58 కోట్లు, పన్నుజిఎస్‌టి అధికారులకు రూ.14.75 కోట్లను చెల్లించాల్సి ఉంది. కిషోర్ బియానీ నేతృత్వంలోని ఫ్యూచర్‌గ్రూప్ సంస్థ గత కొన్ని నెలలుగా అనేక చెల్లింపులను డిఫాల్ట్ చేసింది. తాజాగా రూ.120 కోట్ల మొత్తానికి జారీచేసిన సెక్యూరిటీలపై చెల్లించాల్సిన వడ్డీని డిఫాల్ట్ చేసింది. ఈనెల ప్రారంభంలో రూ.29 కోట్ల నాన్-కన్వర్టబుల్ డిబెంచర్ల కోసం రూ.1.41 కోట్ల వడ్డీని చెల్లించడంలో డిఫాల్ట్ అయింది. బియానీ నియంత్రణలో ఉన్న ఫ్యూచర్ గ్రూప్ కంపెనీల్లో నాలుగుదివాలా ప్రక్రియలోఉన్నాయి.

రిలయన్స్ కేపిటల్‌పై హిందుజా గ్రూప్ కన్ను!

ముంబై, జులై 12: అప్పుల ఊబిలో కూరుకుపోయిన అనిల్ అంబానీకి చెందిన రిలయన్స్ కేపిటల్‌ను కొనుగోలు చేసేందుకు హిందుజా కుటుంబం ప్లాన్ చేస్తోంది. తాజా నివేదికలప్రకారం దాదాపు రూ.8,200 కోట్లు గ్లోబల్ క్రెడిట్ ఫండ్స్‌ను సమీకరించింది. ఒకప్పుడు రూ.93,851 కోట్ల విలువైన రిలయన్స్ కేపిటల్ కొనుగోలుకు ప్రయత్నిరంచిన దిగ్గజ కంపెనీల్లో హిందుజాలు ప్రాధాన్యమైన బిడ్డర్ కావడం విశేషం. తాజాగా ఫరాలోన్ కేపిటల్, ఓక్‌ట్రీ, అరేస్ ఆసియా అండ్ ఆసెర్బెరస్ లాంటి వాటితో హిందుజాలు టచ్‌లో ఉన్నారని మూలాలను ఉటంకిస్తూ నివేదించింది. రిలయన్స్ కేపిటల్ లైఫ్, జనరల్ ఇన్సూరెన్స్ షేర్ల ద్వారా హిందుజాలుఫైనాన్సింగ్‌కు మద్దతు ఇవ్వవచ్చని దీనికి సంబంధించి బీమా రెగ్యులేటర్ నుంచి అవసరమైన అనుమతికి ఫండింగ్ పార్టనర్‌లు హిందుజాల నుంచి గ్యారెంటీని కోరే అవకాశం ఉందని నివేదించింది. స్వాధీనానికి కోర్టు అనుమతి లభించిన తర్వాత మాత్రమే ఫైనాన్సింగ్ చేయనున్నారని, రాబోయే వారాల్లో ఫైనాన్షియర్ల తుది జాబితా మారే అవకాశం ఉందని పేర్కొంది. హిందుజా గ్రూప్ కంపెనీ ఇండస్ ఇండ్ ఇంటర్నేషనల్ హోల్డింగ్స్ లిమిటెడ్ సమర్పించిన రూ.9,650 కోట్ల రిజల్యూషన్ ప్లాన్‌ను అనిల్ అంబానీ నేతృత్వంలోని రిలయన్స్ కేపిటల్ రుణదాతలు దివాలా కోడ్ నిబంధనల ప్రకారం ఆమోదించారని హిందుజా గ్రూప్ జులై 3న తెలిపిన విషయం విదితమే. రిలయన్స్ కేపిటల్ మొదటి వేలం డిసెంబర్‌లో జరగ్గా, ఇందులో టోరెంట్ ఇన్వెస్ట్‌మెంట్స్ రూ.8,640 కోట్ల ఆఫర్‌తో అత్యధిక బిడ్డర్‌గా, హిందుజా గ్రూప్ రూ.8,110 కోట్ల ఆఫర్ ఇచ్చింది. కానీ 24 గంటల్లోనే రూ.9వేల కోట్లతో సవరించిన బిడ్‌ను సమర్పించింది. అయితే టొరెంట్ నేషనల్ కంపెనీ లా ట్రిబ్యునల్ దీన్ని సవాల్ చేసింది. ఇక తదుపరి వేలం ఏప్రిల్ 26న జరిగింది.రూ.9,650 కోట్లతో ఐఐహెచ్‌లో మాత్రమే వేలంలో పాల్గొంది.

అనిల్ అగర్వాల్‌కు భారీ షాక్..

న్యూఢిల్లీ, జులై 12: బిలియనీర్, మైనింగ్ కింగ్ అనిల్ అగర్వాల్‌కు అతిపెద్ద ఎదురుదెబ్బ తగిలింది. దీంతో ఒక్కసారిగా లక్షల కోట్లు విలువైన డీల్ ప్రారంభానికి ముందే మునిగిపోయింది. వేగంగా మారుతున్న టెక్ ప్రపంచంలో తన ప్రస్థానాన్ని మరింతగా పెంచాలని భారత్ ఆకాంక్షిస్తోంది. ఈ క్రమంలో చిప్ తయారీ రంగంలోకి అడుగుపెట్టాలని భావించింది. దీని కోసం ప్రోత్సాహకాలను ప్రారంభించడంతో వాటిని అందిపుచ్చుకోవాలని వేదాంత గ్రూప్ ప్రయత్నించింది. తైవాన్ ప్రఖ్యాత చిప్ తయారీదారు ఫాక్స్‌కాన్‌తో జాయింట్ వెంచర్ ప్రారంభించిన విషయం విదితమే. తాజాగా జాయింట్ వెంచర్ ఉపసంహరించుకోవడంతో భారతీయ బిలియనీర్ అనిల్ అగర్వాల్ పెద్ద ఎదురుదెబ్బను ఎదుర్కొన్నారు. ప్రధాన సెమీకండక్టర్ చిప్ డీల్‌లో భారత్‌లో కొత్త ఆవిర్భావానికి దారి తీసింది. మరింత వైవిధ్యమైన అభివృద్ధి అవకాశాలను అన్వేషించడానికి, పరస్పర ఒప్పందం ప్రకారం వేదాంతతో జాయింట్ వెంచర్‌లో ముందుకు సాగలేకపోతున్నట్లు ఫాక్స్‌కాన్ అధికారికంగా ప్రకటించింది. భారతదేశంలో సెమీకండక్టర్ ప్రాజెక్ట్‌కు కట్టుబడి ఉన్నట్లు అనిల్ అగర్వాల్ వేదాంత ధృవీకరించింది. అయితే ఒప్పందాన్ని ముందుకు తీసుకెళ్లడానికి ఇతర సాంకేతిక భాగస్వాములను తీసుకు రానున్నట్లు తెలిపింది.

వాణిజ్యం

నష్టాల్లో ముగిసిన స్టాక్ మార్కెట్లు

ముంబై, జులై 12: దేశీయ స్టాక్ మార్కెట్లు బుధవారం నష్టాల్లో ముగిసాయి. అమెరికాతో పాటు దేశీయ ద్రవ్యోల్బణ గణాంకాలు, ఐటి సంస్థల త్రైమాసిక ఫలితాలు వెలువడనున్న నేపథ్యంలో ఇన్వెస్టర్లు అప్రమత్తత పాటించారు. దీంతో సూచీలు రోజంతా ఒడుదుడుకులకు లోనయ్యాయి. చివర్లో అమ్మకాల ఒత్తిడిని ఎదుర్కొన్నాయి. ఉదయం 65,759 పాయింట్ల వద్ద ప్రారంభమైన సెన్సెక్స్, చివరికి 223.94 పాయింట్లు క్షీణించి 65,759 పాయింట్ల వద్ద నిలిచింది. నిఫ్టీ కూడా 55.10 పాయింట్లు క్షీణించి 19,384.30 వద్ద నిలిచింది. డాలరుతో మారకంలో రూపాయి విలు రూ.82.23గా ఉంది. టాటా మోటార్స్, ఇన్ఫోసిస్, అల్ట్రాటెక్ సిమెంట్స్, ఎన్‌టిపిసి, ఇండస్ ఇండ్ బ్యాంకు వంటి షేర్లు నష్టాల్లో ముగిసాయి. కోటాక్ మహీంద్రా బ్యాంకు, ఏసియన్ పెయింట్స్, సన్‌ఫార్మా, నెస్లే ఇండియా, టైటాన్, వంటి షేర్లు లాభాల్లో ముగిసాయి.

విప్రో నుంచి ఏఐ360

న్యూఢిల్లీ, జులై 12: ఆర్టిఫీషియల్ ఇంటెలిజెన్స్ వినియోగంతో వేగంగా పెరుగుతోంది. భారత దిగ్గజ ఐటి కంపెనీలు కూడా దీనినిఅందిపుచ్చుకునేందుకు ప్రయత్నాలు మొదలు పెట్టాయి. ఈ క్రమంలో దేశీయ టెక్ దిగ్గజం విప్రో తన ఏఐ-ఫస్ట్ ఎకోసిస్టమ్ విప్రో ఏఐ360ని ప్రారంభించింది. క్లైంట్స్ దీనిని వినియోగించుకునేందుకు వీలుగా ఇంటిగ్రేట్ చేయాలని చూస్తున్నట్లు వెల్లడించింది. తన ఏఐ సామర్థ్యాలను మెరుగుపరుచుకునేందుకు రానున్న మూడేళ్లలో ఒక బిలియన్ డాలర్లను పెట్టుబడిగా పెట్టాలని నిర్ణయించింది. ఇందుకోసం తన 2.5 లక్షల ఉద్యోగులకు ఏఐ ఫండమెంటల్స్, బాధ్యతాయుత వినియోగంపై రానున్న 12 నెలల కాలంలో శిక్షణ ఇస్తున్నట్లు పేర్కొంది. కొత్త పెట్టుబడులతో ఏఐని విస్తరించడం, డేటా అండ్ అనలిటిక్స్ సొల్యూషన్స్, కొత్త ఆర్‌అండ్‌డి, ప్లాట్‌ఫారమ్‌లను అభివృద్ధి చేయడం, సైబర్ సెక్యూరిటీ, ఫుల్‌స్టైడ్ క్లౌడ్ అండ్ కన్సల్టింగ్ సామర్థ్యాలను మెరుగుపరచడంపై దృష్టిసారించనున్నట్లు ఐటి మేజర్ పేర్కొంది. ప్రపంచ వ్యాప్తంగా జనరేటివ్ ఏఐ టెక్ పరిశ్రమను గణనీయంగా మార్చుతున్న తరుణంలో కంపెనీ తన పెట్టుబడు లను క్రమంగా పెంచుతోంది. ఆర్టిఫిషియల్ ఇంటెలిజెన్స్ వేగంగా వృద్ధి చెందుతున్న సాంకేతికత అని విప్రో లిమి టెడ్‌లో చీఫ్ ఎగ్జిక్యూటివ్ ఆఫీసర్, మేనేజింగ్ డైరెక్టర్ థియరీ డెలాపోర్టే అభిప్రాయపడ్డారు. జనరేటివ్ ఏఐ ఆవిర్భావంతో తాము అన్ని పరిశ్రమలకు ప్రాథమిక మార్పును ఆశిస్తున్నట్లు తెలిపారు. ఇదే క్రమంలో కొత్త సవాళ్లు తప్పవని అన్నారు. రానున్న కాలంలో కంపెనీ ఏఐ డీల్స్ పొందటానికి ప్రస్తుత పెట్టుబడులు, చర్యలు దోహదపడతాయని అభిప్రాయపడ్డారు.

టెక్ కంపెనీ సిఇఒ, ఎండి దారుణ హత్య..

బెంగళూరు, జులై 12: కర్ణాటక రాజధాని బెంగళూరులో దారుణ సంఘటన చోటు చేసుకుంది. తనను ఉద్యోగంలో నుంచి తీసేశారని ఉన్మాదిగా మారిన ఓ మాజీ ఉద్యోగి సాఫ్ట్‌వేర్ కంపెనీ సిఇఒ, ఎండీలను కత్తితో పొడిచి చంపారు. అమృతహల్లి పంపా లేఅవుట్‌లో ఈ ఘోరం జరిగింది. స్థానికులు, పోలీసులు తెలిపిన ప్రకారం, ఫణీంద్ర సుబ్రమణ్య, వినుకుమార్ ఏరోనిక్స్ మీడియా ప్రైవేట్ లిమిటెడ్ ఎండి, సిఇఒలుగా పనిచేస్తున్నారు. ఈ క్రమంలో మంగళవారం సాయంత్రం ఆఫీసులోకి చొరబడిన జోకర్ ఫెలిక్స్ అనే మాజీ ఉద్యోగి కత్తితో దాడి చేశారు. తీవ్రగాయాల పాలైన ఇద్దరినీ ఆసు పత్రికి తరలిస్తుండగా మృతి చెందారు. అయితే కొద్ది రోజుల క్రితం ఈ కంపెనీలో పనిచేసే నిందితుడు ఫెలిక్స్ ఇక్కడ ఉద్యోగం మానేసి సొంతంగా కంపెనీ ప్రారంభించాడు. తనవ్యాపారానికి ఫణీంద్ర, వినుకుమార్‌లు అడ్డు తగులుతున్నారని అనుమానించి ఆఫీస్‌కొచ్చి ఈ దారుణానికి పాల్పడినట్లు తెలుస్తోంది. ఈ కేసులో బెంగళూరు పోలీ సులు ముగ్గురిని శబరీష్, వినయ్ రెడ్డి, సంతోష్‌లను అరెస్టు చేశారు. జాక్ ఫెలిక్స్ సామాజిక మాధ్యమాల్లో తనను తాను కన్నడ ర్యాపర్‌గా చెప్పుకొన్నాడు. అతడికి దాదాపు 16వేల మంది ఫాలోవర్లున్నారు. ఈ జంట హత్యల తర్వాత ఇన్‌స్టాలో పోస్టులు చేయడంలో బిజీగా గడిపాడు. హత్యల్లో తన ప్రమేయంపై వచ్చిన టివి వార్త స్క్రీన్ షాట్‌ను కూడా పోస్టు చేశాడు. ఈ హత్యకు ముందు కూడా "ఈ ప్రపంచం మొత్తం మోసగాళ్లు, కపట పొగడ్తలు చేసేవారితో నిండిపోయింది. నేను ఈ భూమిపై వారిని శిక్షిస్తాను. మంచి వారిని ఎప్పుడూ ఏమీచేయను" అని పేర్కొన్నాడు. దీంతో ఈ పోస్టులు వైరల్‌గా మారుతున్నాయి.

Printed and Published by Gireesh Sanghi, CMD and Managing Editor on behalf of AGA Publications Ltd., at D.No. 396, Lower Tankbund, Hyderabad - 500 080 Phone : 2764 4999. Fax: 040-27642512, RNI No. 62142/95, Editor : *Damerla Sai Baba, *Responsible for selection of News under the PRB Act. Regd.: No.HSD/337/21-22 **Air Surcharge:** Delhi : 40 Ps.